

# „Evidenz und Innovation in geriatrischer Diagnostik und Therapie“

29. Jahreskongress der  
Deutschen Gesellschaft für Geriatrie

28. bis 30. September 2017  
in Frankfurt am Main



„ELIQUIS®.  
WEIL MIR 1-FACH  
ZU WENIG IST.“<sup>1\*</sup>

ÜBERLEGEN:

BESSERE  
WIRKSAMKEIT  
vs. Warfarin<sup>1\*</sup>

ÜBERLEGEN:

WENIGER  
BLUTUNGEN  
vs. Warfarin<sup>1\*</sup>

ELIQUIS®  
VERBINDET BEIDES

ELIQUIS® bietet gleichzeitig eine signifikant überlegene Reduktion von Schlaganfällen/systemischen Embolien und weniger schwere Blutungen vs. Warfarin.<sup>1†</sup>

\*Patienten mit nicht-valvulärem Vorhofflimmern und einem oder mehreren Risikofaktoren.  
†Schwere Blutung war ein wichtiger sekundärer Endpunkt in der ARISTOTLE-Studie und wurde entsprechend einer vorab festgelegten hierarchischen Test-Strategie getestet, um den Typ-I-Fehler in der Studie möglichst niedrig zu halten.

Literaturangaben: 1. Granger CB et al. N Engl J Med 2011; 365: 981–992.

ELIQUIS 2,5 mg Filmtabletten. ELIQUIS 5 mg Filmtabletten. Wirkstoff: Apixaban. Zusammensetzung: Wirkstoff: 2,5 mg bzw. 5 mg Apixaban. Sonst. Bestandteile: Lactose, Mikrokristalline Cellulose, Croscarmellose-Natrium, Natriumdodecylsulfat, Magnesiumstearat, Lactose-Monohydrat, Hypromellose, Titandioxid, Triacetin, ELIQUIS 2,5 mg zusätzlich: Eisen(III)-hydroxid-oxid x H<sub>2</sub>O; ELIQUIS 5 mg zusätzlich: Eisen(III)-oxid. Anwendungsgebiete: Prophylaxe v. Schlaganfällen u. systemischen Embolien bei erw. Pat. mit nicht-valvulärem Vorhofflimmern u. einem o. mehreren Risikofaktoren, wie Schlaganfall o. TIA in der Anamnese, Alter ≥75 Jahren, Hypertonie, Diabetes mellitus, symptomatische Herzinsuffizienz (NYHA Klasse ≥II), Behandlung v. tiefen Venenthrombosen (TVT) u. Lungenembolien (LE) sowie Prophylaxe v. rezidivierenden TVT und LE bei Erw. ELIQUIS 2,5 mg zusätzlich: Prophylaxe venöser Thromboembolien bei erw. Pat. nach elektiven Hüft- o. Kniegelenkersatzoperationen. Gegenanzeigen: Überempfindlichkeit gg. den Wirkstoff o.e.d. sonst. Bestandteile; akute klinisch relevante Blutung; Lebererkrankungen, die mit einer Koagulopathie u. einem klinisch relevanten Blutungsrisiko verbunden sind. Läsionen o. klinische Situationen, falls sie als signifikanter Risikofaktor für eine schwere Blutung angesehen werden (z.B. akute o. kürztl. aufgetretene gastrointestinale Ulzerationen, maligne Neoplasien m. hohem Blutungsrisiko, kürztl. aufgetretene Hirn- o. Rückenmarksverletzungen, kürztl. erfolgte chirurgische Eingriffe an Gehirn, Rückenmark o. Augen, kürztl. aufgetretene intrakranielle Blutungen, bekannte o. vermutete Ösophagusvarizen, arteriovenöse Fehlbildungen, vaskuläre Aneurysmen o. größere intraspinale o. intrazerebrale vaskuläre Anomalien). Gleichzeitige Anwendung anderer Antikoagulanzen z.B. unfraktioniertes Heparin, niedermol. Heparine, Heparinderivate, orale Antikoagulanzen außer bei Umstellung der Antikoagulation von o. auf Apixaban o. unfraktioniertes Heparin in Dosen, um die Durchgängigkeit o. zentralvenösen o. arteriellen Katheters zu erhalten. Nebenwirkungen: Häufig: Anämie; Blutungen am Auge (einschließlich Bindehautblutung); Blutungen, Hämatome; Epistaxis; Übelkeit; Gastrointestinale Blutung; Rektalblutung; Zahnfleischblutung; Hämaturie; Kontusion. Gelegentlich: Thrombozytopenie; Überempfindlichkeitsreaktionen, allergisches Ödem, anaphylaktische Reaktion; Pruritus; Gehirnblutung; Hypotonie (einschließlich Blutdruckabfall während des Eingriffs); Intraabdominalblutung; Hämoptyse; Hämorrhoidalblutung; Blutung im Mundraum; Hämatochezie; Erhöhung der Transaminasen, erhöhte Aspartat-Aminotransferase, erhöhte γ-Glutamyltransferase, abnormale Leberfunktionstests, erhöhte Blutwerte für alkalische Phosphatase, erhöhte Blutwerte für Bilirubin; Hautausschlag; Abnormale vaginale Blutung, urogenitale Blutung; Blutung an der Applikationsstelle; Okkultes Blut positiv; Postoperative Blutung (einschließlich postoperatives Hämatom, Wundblutung, Hämatom an Gefäßpunktionsstelle und Blutung an der Kathetereinstichstelle), Wundsekretion, Blutungen an der Inzisionsstelle (einschließlich Hämatom an der Inzisionsstelle), intraoperative Blutung; Traumatische Blutung, Blutung nach einem Eingriff, Blutung an einer Inzisionsstelle. Seltene: Blutung der Atemwege; Retroperitoneale Blutung; Muskelblutung; Weitere Hinweise: siehe Fachinformation. Verschreibungspflichtig. Pharmazeutischer Unternehmer: Bristol-Myers Squibb/Pfizer EEIG, Bristol-Myers Squibb House, Uxbridge Business Park, Sanderson Road, Uxbridge, Middlesex UB8 3DH Vereinigtes Königreich. Stand: Q1/2016

ELIQUIS®  
Apixaban

## „Evidenz und Innovation in geriatrischer Diagnostik und Therapie“

28. bis 30. September 2017  
in Frankfurt am Main

29. Jahreskongress der  
Deutschen Gesellschaft für Geriatrie

Kongresspräsident  
Prof. Dr. Jürgen M. Bauer

 **DGG**  
Deutsche Gesellschaft  
für Geriatrie e.V.

## Inhaltsverzeichnis

|  |    |
|--|----|
| <b>Grußwort des Kongresspräsidenten</b>            | 7  |
| <b>Übersichtspläne</b>                             |    |
| Übersichtsplan Donnerstag, 28.09.2017              | 8  |
| Übersichtsplan Freitag, 29.09.2017                 | 10 |
| Übersichtsplan Samstag, 30.09.2017                 | 14 |
| <b>Donnerstag, 28.09.2017</b>                      |    |
| Wissenschaftliches Programm ab 10:00 Uhr           | 18 |
| Firmensymposien ab 12:00 Uhr                       | 23 |
| Eröffnungsveranstaltung um 14:00 Uhr               | 28 |
| Keynote 1 um 14:15 Uhr                             | 29 |
| Preisverleihung um 15:00 Uhr                       | 29 |
| Wissenschaftliches Programm ab 15:45 Uhr           | 30 |
| <b>Freitag, 29.09.2017</b>                         |    |
| Wissenschaftliches Programm ab 08:00 Uhr           | 38 |
| Wissenschaftliches Programm ab 10:00 Uhr Keynote 2 | 41 |
| Wissenschaftliches Programm ab 11:00 Uhr           | 41 |
| Firmensymposien ab 12:45 Uhr                       | 45 |
| Wissenschaftliches Programm ab 14:30 Uhr Keynote 3 | 49 |
| Posterbegehung                                     | 50 |
| Wissenschaftliches Programm ab 17:00 Uhr           | 51 |
| <b>Samstag, 30.09.2017</b>                         |    |
| Wissenschaftliches Programm ab 08:30 Uhr           | 58 |
| Wissenschaftliches Programm ab 10:30 Uhr Keynote 4 | 62 |
| Wissenschaftliches Programm ab 11:30 Uhr           | 63 |
| Wissenschaftliches Programm ab 13:00 Uhr Abschluss | 67 |
| <b>Sitzungen der AGs der DGG</b>                   | 68 |

# Damit aus einem Risiko kein Schicksal wird.

Informieren Sie sich heute über Knochenschwund.

Knochenschwund ist eine Volkskrankheit!  
Unbehandelt kann dieser zu Knochenbrüchen und dem Verlust der Beweglichkeit führen.

**Folgende Faktoren<sup>2</sup> können bei der Früherkennung von Knochenschwund behilflich sein:**

**Die gute Nachricht:** Sie können schon heute etwas dagegen tun.

- ✓ Frauen über 50 Jahre
- ✓ Männer über 70 Jahre
- ✓ Rückenschmerzen
- ✓ Knochenbrüche ab dem 50. Lebensjahr
- ✓ Verlust an Körpergröße
- ✓ Knochenschwund in der Familie



Sprechen Sie mit Ihrem Arzt und erfahren Sie mehr über Ihr persönliches Osteoporose-Risiko.

Weitere Infos finden Sie auch unter [www.osteoporose.de](http://www.osteoporose.de)

**AMGEN**<sup>®</sup>

1 <https://www.iofbonehealth.org/epidemiology>. 2 <https://www.iofbonehealth.org/whos-risk>.

## Inhaltsverzeichnis

|  |    |
|--|----|
| <b>Posterbegehung</b>                                  |    |
| PG1 (Mal)Nutrition, Frailty, Sarkopenie                | 70 |
| PG2 Mobilität, Rehabilitation                          | 71 |
| PG3 Pharmakologie, Kasuistiken                         | 72 |
| PG4 Delir, Demenz, Kognition                           | 73 |
| PG5 Diagnostik, Screening, Assessment                  | 73 |
| PG6 Netzwerke, Entwicklungen, Kooperationen            | 75 |
| <b>Sponsoren und Industrieausstellung</b>              |    |
| Danksagung an die Sponsoren                            | 78 |
| Ausstellerübersicht                                    | 79 |
| Offenlegung Beteiligungen der Industrie laut FSA-Kodex | 80 |
| Standplan Ausstellung Erdgeschoss                      | 81 |
| Standplan Ausstellung 1. Obergeschoss                  | 82 |
| Raumplan 3. Obergeschoss                               | 83 |
| <b>Allgemeine Hinweise</b>                             |    |
| Rahmenprogramm   |    |
| Führungen/Get together, 28.09.2017                     | 86 |
| Gesellschaftsabend im "MainNizza", 29.09.2017          | 87 |
| Kongress   |    |
| Kongresspräsident                                      | 88 |
| Veranstaltungsort                                      | 88 |
| Öffnungszeiten Kongressbüro/Medienannahme              | 88 |
| Öffnungszeiten Industrieausstellung                    | 88 |
| Pressehinweise/Zertifizierung                          | 89 |
| Kongressgebühren                                       | 90 |
| Informationen für Referenten und Posterautoren         | 92 |

## Inhaltsverzeichnis

|   |     |
|---|-----|
| <b>Übersichten</b>  |     |
| Verzeichnis der Vorsitzenden, Referenten, Erstautoren, Diskutanten            | 94  |
| Index der Vorsitzenden, Referenten, Erstautoren, Diskutanten                  | 110 |
| <b>Anreise</b>  |     |
| Übersichtplan Campus Westend mit Anreisehinweisen für Bahn, Flugzeug und Auto | 116 |
| <b>Ankündigung</b>  |     |
| des Gemeinsamen Jahreskongresses der DGG und DGGS 2018 in Köln                | 117 |
| <b>Impressum/Bildernachweis</b>   |     |
| Mitgliedsantrag DGG e. V.   | 119 |

## Deutsche Gesellschaft für Geriatrie

### Vorstand

#### Präsident

Prof. Dr. Jürgen M. Bauer  
Lehrstuhlinhaber an der Universität Heidelberg  
Ärztlicher Direktor des AGAPLESION BETHANIEN KRANKENHAUS  
Heidelberg

#### President elect

Prof. Dr. Hans Jürgen Heppner  
Lehrstuhlinhaber an der Universität Witten/Herdecke  
Chefarzt Geriatrische Klinik und Tagesklinik  
HELIOS Klinikum Schwelm

#### Past-President

PD Dr. Rupert Püllen  
Chefarzt Medizinisch-Geriatriische Klinik  
AGAPLESION MARKUS KRANKENHAUS  
Frankfurt am Main

#### Schatzmeisterin

Dr. Corinna Drebenstedt  
Chefärztin  
Klinik für Geriatrie  
St.-Marien-Stift  
Friesoythe

#### Sekretär

PD Dr. Marija Djukic  
Leitende Oberärztin am Geriatrischen Zentrum  
Evangelisches Krankenhaus Göttingen-Weende

#### Weiterbildungsbeauftragter

Dr. Michael Meisel  
Diakonissenkrankenhaus Dessau gemeinnützige GmbH  
Chefarzt Klinik für Innere Medizin und Geriatrie  
Dessau

## Grußwort

### „Evidenz und Innovation in geriatrischer Diagnostik und Therapie“



Liebe Kolleginnen, liebe Kollegen,

ich heiße Sie dieses Jahr zum zweiten Mal nach 2015 im Campus Westend der Universität Frankfurt willkommen. Nach dem erfolgreichen Kongress vor zwei Jahren fanden wir im Vorstand der DGG, dass vieles dafür sprach, hierher zurückzukommen. Dies waren unter anderem die entspannte Atmosphäre in grüner Umgebung, die gelungene moderne Architektur, die Altes mit Neuem erfolgreich verbindet sowie die gute technische Ausstattung der Vortragssäle und das große Raumangebot, das wir flexibel nutzen. Zudem sind wenige Städte verkehrstechnisch so gut erreichbar wie die Hessenmetropole, die in den letzten Jahren ihr kulturelles und gastronomisches Angebot enorm weiterentwickelt hat.

Frankfurt ist ohne Zweifel eine Stadt mit Zukunft wie auch die Geriatrie ein Fach mit Zukunft ist. Trotz unserer nicht einfachen berufspolitischen Situation besteht an letzterem kein Zweifel. Das rasche Anwachsen der Zahl geriatrischer Abteilungen und die Einrichtung mehrerer neuer Lehrstühle sind klare diesbezügliche Zeichen. Zukunft braucht ein gesichertes Fundament, auf dem sie sich entwickeln kann, und sie benötigt Fortschritt. Daher war das Kongressthema „Evidenz und Innovation in geriatrischer Diagnostik und Therapie“ für mich naheliegend, zumal wir beide Komponenten für die weitere Profilierung unseres Faches benötigen. Während des diesjährigen Kongresses soll zum einen das gesicherte Wissen in der Geriatrie dargelegt werden, zum anderen werden Sie neue Ansätze kennenlernen, die eine Weiterentwicklung ermöglichen. Gerade die Keynote-Vorträge stehen dieses Jahr im Zeichen der Innovation, sei es, dass uns moderne IT-Lösungen zur Bewältigung der Polypharmazie vorgestellt werden oder dass wir neue Konzepte zur Behandlung der arteriellen Hypertonie im Alter kennenlernen. Einen Blick in die Zukunft wird auch Prof. John Morley aus St. Louis werfen, der uns seine Ideen zur Zukunft der Geriatrie vorstellen wird. John Morley wird von vielen Kollegen als bekanntester lebender Geriater weltweit angesehen, was vor allem seiner Herausgeberschaft mehrerer für die Geriatrie bedeutender wissenschaftlicher Zeitschriften sowie verschiedener Standardwerke zu danken ist. Es ist uns daher eine Freude, diesem Heroen unseres Faches während des Kongresses den erstmals verliehenen Preis der DGG für sein Lebenswerk zu überreichen. Dieser Preis wird zukünftig alle zwei Jahre einer Persönlichkeit verliehen werden, welche im internationalen Rahmen herausragende Verdienste um unser Fach erworben hat.

Ich freue mich, Sie zum diesjährigen Kongress in Frankfurt begrüßen zu können. Lassen Sie uns voneinander lernen und miteinander diskutieren, um auf diese Weise die Zukunft unseres Faches zu gestalten.

Ihr Jürgen Bauer

| Donnerstag, 28.09.2017 |   |  |  |
|------------------------|---|--|--|
|                        | Hörsaal 4   | Hörsaal 8  | Hörsaal 9  |
| 10:00                  | Fallstricke im geriatrischen Stationsalltag – Was ist zu beachten?                                    | Assessment   | Update Schlaganfall im Alter   |
| 10:30                  |   |  |  |
| 10:45                  |   |  |  |
| 11:00                  |   |  |  |
| 11:15                  |   |  |  |
| 11:30                  |   |  |  |
| 11:45                  |   |  |  |
| 12:00                  | Herausforderung des geriatrischen Altags in der Kardiologie und Neurologie<br><i>Bayer Vital GmbH</i> | Hyponatriämie in der Geriatrie: dem diagnostischen Chamäleon auf der Spur<br><i>Otsuka Pharma GmbH</i> | Sarkopenie und Osteoporose: Die Herausforderung im Alter – Was ist aus medizinischer Sicht sinnvoll?<br><i>Nutricia GmbH</i> |
| 12:15                  |   |  |  |
| 12:30                  |   |  |  |
| 12:45                  |   |  |  |
| 13:00                  |   |  |  |
| 13:15                  |   |  |  |
| 13:30                  |   |  |  |
| 13:45                  |   |  |  |
| 14:00                  | Begrüßung   |  |  |
| 14:15                  | Keynote 1<br>IT-Unterstützung bei Polypharmazie – Herausforderungen, Hoffnungen und Träume            |  |  |
| 14:30                  |   |  |  |
| 14:45                  |   |  |  |
| 15:00                  |   | W. Haefeli, Heidelberg   |  |
| 15:15                  | Preisverleihung   |  |  |
| 15:30                  |   |  |  |
| 15:45                  | Leitlinien Interdisziplinär – bewährte Wege und neue Methoden   | Palliativmedizin und Geriatrie – in Kooperation mit der Deutschen Gesellschaft für Palliativmedizin    | Freie Beiträge – Klinische Probleme des älteren Patienten  |
| 16:00                  |   |  |  |
| 16:15                  |   |  |  |
| 16:30                  |   |  |  |
| 16:45                  |   |  |  |
| 17:00                  |   |  |  |
| 17:15                  |   |  |  |
| 17:30                  | Mitglieder-<br>versammlung  |  |  |
| 17:45                  |   |  |  |
| 18:30                  |   |  |  |

|                        |                             |   |                         |
|------------------------|-----------------------------|---|-------------------------|
| Plenar/Keynote Vortrag | wissenschaftliche Symposien | Mitglieder-<br>versammlung/<br>AG-Sitzungen | Industrie-<br>symposium |
|------------------------|-----------------------------|---|-------------------------|

| Donnerstag, 28.09.2017 |  |  |                                    |
|------------------------|--|--|------------------------------------|
|                        | Hörsaal 11   | Hörsaal 12   | Seminarraum 13                     |
| 10:00                  | Freie Beiträge – Mobilität – Analyse und Training  | Sitzung der AG Gefäßerkrankungen/Angiologie  | Sitzung der AG Impfen              |
| 10:30                  |  |  |                                    |
| 10:45                  |  |  |                                    |
| 11:00                  |  |  |                                    |
| 11:15                  |  |  |                                    |
| 11:30                  |  |  |                                    |
| 11:45                  |  |  |                                    |
| 12:00                  | Entwicklungen und Neuigkeiten in der Kardiologie<br><i>Medtronic GmbH</i>                  | Geriatrie und Herzinsuffizienz: 1 Tablette zu viel für die Niere? 1 Tablette zu wenig für das Herz?<br><i>Novartis Pharma GmbH</i> | Sitzung der AG Alterstraumatologie |
| 12:15                  |  |  |                                    |
| 12:30                  |  |  |                                    |
| 12:45                  |  |  |                                    |
| 13:00                  |  |  |                                    |
| 13:15                  |  |  |                                    |
| 13:30                  |  |  |                                    |
| 13:45                  |  |  |                                    |
| 14:00                  |  |  |                                    |
| 14:15                  |  |  |                                    |
| 14:30                  |  |  |                                    |
| 14:45                  |  |  |                                    |
| 15:00                  |  |  |                                    |
| 15:15                  |  |  |                                    |
| 15:30                  |  |  |                                    |
| 15:45                  | Bewegung und körperliches Training in den Alltag integrieren: Neue Interventionsstrategien | Gebrechlichkeit, Multimorbidität, und Funktionalität – Drei Seiten derselben Medaille?   | Sitzung der AG Neurologie          |
| 16:00                  |  |  |                                    |
| 16:15                  |  |  |                                    |
| 16:30                  |  |  |                                    |
| 16:45                  |  |  |                                    |
| 17:00                  |  |  |                                    |
| 17:15                  |  |  |                                    |
| 17:30                  |  |  |                                    |
| 17:45                  |  |  |                                    |
| 18:30                  |  |  |                                    |

|                        |                             |   |                         |
|------------------------|-----------------------------|---|-------------------------|
| Plenar/Keynote Vortrag | wissenschaftliche Symposien | Mitglieder-<br>versammlung/<br>AG-Sitzungen | Industrie-<br>symposium |
|------------------------|-----------------------------|---|-------------------------|

| Freitag, 29.09.2017 |   |   |  |  |
|---------------------|---|---|--|--|
|                     | Hörsaal 2   | Hörsaal 8   | Hörsaal 9  |  |
| 08:00               | Malnutrition – spezifische Ursachen – spezifische Therapie?   | Schmerz und Psyche im Alter   |  |  |
| 08:15               |   |   |  |  |
| 08:30               |   |   |  |  |
| 08:45               |   |   |  |  |
| 09:00               |   |   |  |  |
| 09:15               |   |   |  |  |
| 09:30               |   |   |  |  |
| 09:45               |   |   |  |  |
| 10:00               | Keynote 2<br>Precision (P4) medicine as the future of geriatric medicine<br>J. Morley, St. Louis/ USA           |   |  |  |
| 10:15               |   |   |  |  |
| 10:30               |   |   |  |  |
| 10:45               |   |   |  |  |
| 11:00               | Where does Geriatric Medicine stand and where should it go? – European und US perspectives<br>Podiumsdiskussion | Aktuelle Themen der Gerontopsychiatrie  | Freie Beiträge – Ethik und Sterben                             |  |
| 11:15               |   |   |  |  |
| 11:30               |   |   |  |  |
| 11:45               |   |   |  |  |
| 12:00               |   |   |  |  |
| 12:15               |   |   |  |  |
| 12:30               |   |   |  |  |
| 12:45               |   | Impfen im Alter und chronisch Kranker<br><i>GlaxoSmithKline GmbH &amp; Co. KG</i> | Update Therapiemanagement der Osteoporose<br><i>Amgen GmbH</i> |  |
| 13:00               |   |   |  |  |
| 13:15               |   |   |  |  |
| 13:30               |   |   |  |  |
| 13:45               |   |   |  |  |
| 14:00               |   |   |  |  |
| 14:15               |   |   |  |  |

| Freitag, 29.09.2017 |   |   |  |                |       |       |
|---------------------|---|---|--|----------------|-------|-------|
|                     | Hörsaal 11  | Hörsaal 12  | Seminarraum 13                                       | Seminarraum 14 |       |       |
| 08:00               | Aktuelles zur Anämie im Alter   | Sitzung der AG Assessment   | Sitzung der AG Palliativmedizin                      |                | 08:00 |       |
| 08:15               |   |   |  |                |       | 08:15 |
| 08:30               |   |   |  |                |       | 08:30 |
| 08:45               |   |   |  |                |       | 08:45 |
| 09:00               |   |   |  |                |       | 09:00 |
| 09:15               |   |   |  |                |       | 09:15 |
| 09:30               |   |   |  | 09:30          |       |       |
| 09:45               |   |   |  | 09:45          |       |       |
| 10:00               |   |   |  | 10:00          |       |       |
| 10:15               |   |   |  | 10:15          |       |       |
| 10:30               |   |   |  | 10:30          |       |       |
| 10:45               |   |   |  | 10:45          |       |       |
| 11:00               | Update Palliativmedizinische Symptomkontrolle in der Geriatrie                                | Sitzung der AG Ernährung und Stoffwechsel   | Sitzung der AG Geriatriische Onkologie und AG Anämie |                | 11:00 |       |
| 11:15               |   |   |  |                |       | 11:15 |
| 11:30               |   |   |  |                |       | 11:30 |
| 11:45               |   |   |  |                |       | 11:45 |
| 12:00               |   |   |  |                |       | 12:00 |
| 12:15               |   |   |  | 12:15          |       |       |
| 12:30               |   |   |  | 12:30          |       |       |
| 12:45               | Schwindel – eine interdisziplinäre Herausforderung<br><i>Biologische Heilmittel Heel GmbH</i> | Antikoagulation im Alter – Widerspruch oder Notwendigkeit?<br><i>Pfizer Pharma GmbH/ Bristol-Myers Squibb</i> | Sitzung der AG-Leiter                                |                | 12:45 |       |
| 13:00               |   |   |  |                |       | 13:00 |
| 13:15               |   |   |  |                |       | 13:15 |
| 13:30               |   |   |  |                |       | 13:30 |
| 13:45               |   |   |  |                |       | 13:45 |
| 14:00               |   |   |  | 14:00          |       |       |
| 14:15               |   |   |  | 14:15          |       |       |

|                        |                             |                                     |                    |
|------------------------|-----------------------------|-------------------------------------|--------------------|
| Plenar/Keynote Vortrag | wissenschaftliche Symposien | Mitgliederversammlung/ AG-Sitzungen | Industriesymposium |
|------------------------|-----------------------------|-------------------------------------|--------------------|

|                        |                             |                                     |                    |
|------------------------|-----------------------------|-------------------------------------|--------------------|
| Plenar/Keynote Vortrag | wissenschaftliche Symposien | Mitgliederversammlung/ AG-Sitzungen | Industriesymposium |
|------------------------|-----------------------------|-------------------------------------|--------------------|

| Freitag, 29.09.2017 |  |  |  |
|---------------------|--|--|--|
|                     | Hörsaal 2  | Hörsaal 8                                | Hörsaal 9  |
| 14:30               | Keynote 3<br>The management of hypertension in older persons<br>A. Cherubini, Ancona/I |  |  |
| 14:45               |  |  |  |
| 15:00               |  |  |  |
| 15:15               |  |  |  |
| 15:30               |  |  |  |
| 15:45               |  |  |  |
| 16:00               |  |  |  |
| 16:15               |  |  |  |
| 16:30               |  |  |  |
| 16:45               |  |  |  |
| 17:00               | Aktuelle politische Stunde   | Freie Beiträge – Pharmakologie und Labor | Geriatric und Otorhinologie – Altersmedizinische Kooperation der Geriatrie, HNO-Heilkunde und der Phoniatrie |
| 17:15               |  |  |  |
| 17:30               |  |  |  |
| 17:45               |  |  |  |
| 18:00               |  |  |  |
| 18:15               |  |  |  |
| 18:30               |  |  |  |
| 18:45               |  |  |  |
| 19:00               |  |  |  |
| 19:15               |  |  |  |
| 19:30               |  |  |  |
| 19:45               |  |  |  |

| Freitag, 29.09.2017                           |                         |                                    |                          |       |
|---|-------------------------|------------------------------------|--------------------------|-------|
| Hörsaal 11                                    | Hörsaal 12              | Seminarraum 13                     | Seminarraum 14           |       |
|   |                         |                                    |                          | 14:30 |
|   |                         |                                    |                          | 14:45 |
|   |                         |                                    |                          | 15:00 |
|   |                         |                                    |                          | 15:15 |
|   |                         | Sitzung der AG Psychosomatik       | Posterbegehung P10 – P68 | 15:30 |
|   |                         |                                    |                          | 15:45 |
|   |                         |                                    |                          | 16:00 |
|   |                         |                                    |                          | 16:15 |
|   |                         |                                    |                          | 16:30 |
|   |                         |                                    |                          | 16:45 |
| Gerontopsychosomatik – Grundlegung und Praxis | Sitzung der AG Diabetes | Sitzung der AG Ambulante Geriatrie |                          | 17:00 |
|   |                         |                                    |                          | 17:15 |
|   |                         |                                    |                          | 17:30 |
|   |                         |                                    |                          | 17:45 |
|   |                         |                                    |                          | 18:00 |
|   |                         |                                    |                          | 18:15 |
|   |                         |                                    |                          | 18:30 |
|   |                         |                                    |                          | 18:45 |
|   |                         |                                    |                          | 19:00 |
|   |                         |                                    |                          | 19:15 |
|   |                         |                                    |                          | 19:30 |
|   |                         |                                    |                          | 19:45 |

Plenar/Keynote Vortrag

wissenschaftliche Symposien

Mitgliederversammlung/ AG-Sitzungen

Industriesymposium

Plenar/Keynote Vortrag

wissenschaftliche Symposien

Mitgliederversammlung/ AG-Sitzungen

Industriesymposium



| Samstag, 30.09.2017 |  |  |  |
|---------------------|--|--|--|
|                     | Hörsaal 4  | Hörsaal 8                                  | Hörsaal 9                                  |
| 08:00               |  |  |  |
| 08:15               |  |  |  |
| 08:30               | Multidisziplinäre Handlungsansätze in der multidimensionalen Schmerzerfassung bei älteren Menschen | Neues aus dem Wissenschaftsforum Geriatrie | Freie Beiträge – Kognition und Demenz      |
| 08:45               |  |  |  |
| 09:00               |  |  |  |
| 09:15               |  |  |  |
| 09:30               |  |  |  |
| 09:45               |  |  |  |
| 10:00               |  |  |  |
| 10:15               |  |  |  |
| 10:30               | Keynote 4 Sarcopenia and nutrition T. Cederholm, Uppsala/S   |  |  |
| 10:45               |  |  |  |
| 11:00               |  |  |  |
| 11:15               |  |  |  |
| 11:30               | Neurodegenerative Erkrankungen   | Freie Beiträge – Versorgung                | Freie Beiträge – Mobilität und Technologie |
| 11:45               |  |  |  |
| 12:00               |  |  |  |
| 12:15               |  |  |  |
| 12:30               |  |  |  |
| 12:45               |  |  |  |
| 13:00               | Abschlussveranstaltung   |  |  |
| 13:15               |  |  |  |
| 13:30               |  |  |  |

| Samstag, 30.09.2017  |                          |                            |       |
|--|--------------------------|----------------------------|-------|
| Hörsaal 11   | Hörsaal 12               | Seminarraum 13             |       |
|  |                          |                            | 08:00 |
|  |                          |                            | 08:15 |
| Aktivierend-therapeutische Pflege in der Geriatrie zwischen Personaluntergrenzen und Pflegestandards | Sitzung der AG Dysphagie | Sitzung der AG Mobile Reha | 08:30 |
|  |                          |                            | 08:45 |
|  |                          |                            | 09:00 |
|  |                          |                            | 09:15 |
|  |                          |                            | 09:30 |
| 09:45  |                          |                            | 09:45 |
|  |                          |                            | 10:00 |
|  |                          |                            | 10:15 |
|  |                          |                            | 10:30 |
|  |                          |                            | 10:45 |
|  |                          |                            | 11:00 |
|  |                          |                            | 11:15 |
| Mobile geriatrische Rehabilitation – Neue Erkenntnisse und Entwicklungen                             |                          | Sitzung der AG Demenz      | 11:30 |
|  |                          |                            | 11:45 |
|  |                          |                            | 12:00 |
|  |                          |                            | 12:15 |
|  |                          |                            | 12:30 |
|  |                          |                            | 12:45 |
|  |                          |                            | 13:00 |
|  |                          |                            | 13:15 |
|  |                          |                            | 13:30 |

Plenar/Keynote Vortrag

wissenschaftliche Symposien

Mitgliederversammlung/ AG-Sitzungen

Industriesymposium

Plenar/Keynote Vortrag

wissenschaftliche Symposien

Mitgliederversammlung/ AG-Sitzungen

Industriesymposium

**Donnerstag, 28. September 2017**

Donnerstag, 28. September 2017

Donnerstag, 28. September 2017

| 10:00 - 11:30      | Hörsaal 4  |
|--------------------|--|
| <b>S111</b>        | <b>Fallstricke im geriatrischen Stationsalltag – Was ist zu beachten?</b>  |
| <b>Moderation:</b> | <b>O. Krause, Hannover; A. Rösler, Hamburg</b>   |
| 10:00 - 10:20      | S111-01<br>Dekubitus und Fixierung – Hinweise mit Beispielen aus Gutachten<br><i>K. Hager; Hannover</i>  |
| 10:20 - 10:40      | S111-02<br>Should it stay or should it go? Medikamente absetzen – Diskussion von Fallbeispielen<br><i>O. Krause; Hannover</i>  |
| 10:40 - 11:00      | S111-03<br>Dysphagie und angedickter Kaffee – klinische Fälle zur gemeinsamen Diskussion<br><i>A. Rösler; Hamburg</i>  |
| 11:00 - 11:20      | S111-04<br>Reduktion von Infektionen mit Toxin-bildenden Clostridium difficile in geriatrischen Kliniken (ReToCdiff)<br><i>J. Seele, V. Meier, M. Kaase, M. Wappler, J. Sasse, S. Unkel, T. Friede, W. Brück, H. Eiffert, S. Scheithauer, R. Nau; Göttingen, Hofgeismar, Kaufungen</i> |

| 10:00 - 11:30       | Hörsaal 8   |
|---------------------|---|
| <b>S112</b>         | <b>Assessment</b>   |
| <b>Moderation:</b>  | <b>S. Krupp, Lübeck; H. Frohnhofen, Essen</b>   |
| 10:00 - 10:15       | S112-01<br>Schmerz-Assessment bei kognitiver Beeinträchtigung und Demenz<br><i>D. K. Wolter; Aabenraa/DK</i>  |
| 10:15 - 10:30       | S112-02<br>Messung von Schläfrigkeit bei geriatrischen Klinikpatienten<br><i>H. Frohnhofen, J. Schlitzer, M. Wehling; Essen, Mannheim</i>   |
| 10:30 - 10:45       | S112-03<br>Quantifiziertes Screening nach Lachs: Das geriatrische Kurzassessment<br><i>I. Gehrke; Donaueschingen</i>  |
| 10:45 - 11:00       | S112-04<br>Das geriatrische Sozialassessment als Grundlage der Vernetzungsarbeit zur Entwicklung von Versorgungsstrukturen im ländlichen Raum<br><i>W. Anderer, J. Mühlroth; Bad Windsheim</i>  |
| 11:00 - 11:15       | S112-05<br>Assessment im Pflegeheim – Komposition der Assessment-Batterie des Präventivprogramms „Lübecker Modell Bewegungswelten“<br><i>S. Krupp, C. Ralf, A. Krahnert, T. Schmidt, A. Hermes, F. Balck, M. Willkomm; Lübeck, Kiel</i> |
| <b>DiskutantIn:</b> | <b>C. Renner, Bad Harzburg</b>  |

Donnerstag, 28. September 2017

Donnerstag, 28. September 2017

| 10:00 - 11:30      | Hörsaal 9  |
|--------------------|--|
| <b>S113</b>        | <b>Update Schlaganfall im Alter</b>  |
| <b>Moderation:</b> | <b>G. Heusinger von Waldegg, Magdeburg;<br/>M. Wappler, Hofgeismar</b>   |
| 10:00 - 10:20      | S113-01<br>Schlaganfall im Alter - was müssen wir als Geriater beachten?<br><i>A. H. Jacobs; Bonn</i>  |
| 10:20 - 10:40      | S113-02<br>Interventionelle Hirninfarkttherapie im Alter<br><i>M. Knauth; Göttingen</i>  |
| 10:40 - 11:00      | S113-03<br>Antikoagulation bei Vorhofflimmern und -flattern zur Primär- und Sekundärprophylaxe des Hirninfarkts<br><i>M. Djukic; Göttingen</i> |
| 11:00 - 11:20      | S113-04<br>Intrakranielle Blutungen<br><i>R. Nau; Göttingen</i>  |

| 10:00 - 11:30      | Hörsaal 11  |
|--------------------|---|
| <b>S114</b>        | <b>Freie Beiträge - Mobilität - Analyse und Training</b>  |
| <b>Moderation:</b> | <b>G. Pinter, Klagenfurt/A; M. Drey, München</b>  |
| 10:00 - 10:10      | S114-01<br>Übersetzung und Validierung der deutschsprachigen Version der Community Balance and Mobility Scale<br><i>K. Gordt, T. Gerhardy, M. Weber, C. Oberle, C. Barz, C. Becker, M. Schwenk; Heidelberg, Stuttgart</i>   |
| 10:15 - 10:25      | S114-02<br>Effects of supervised compared to unsupervised exercise interventions in old adults: A meta-analysis<br><i>A. Lacroix, T. Hortobágyi, R. Beurskens, U. Granacher; Potsdam, Groningen/NL, Heidelberg</i>  |
| 10:30 - 10:40      | S114-03<br>Adaption and validation of the Life-Space-Assessment (UAB-LSA) for older persons with cognitive impairment<br><i>P. Ullrich, R. Beurskens, M. Bongartz, K. Hauer; Heidelberg</i>   |
| 10:45 - 10:55      | S114-04<br>Where and why could "walking 500 m" or "cycling" be used in the LUCAS Functional Ability Index? Long-term analyses on survival (LUCAS IV/MINDMAP: HORIZON 2020, research and innovation action 667661).<br><i>L. Neumann, U. Dapp, J. Anders, S. Golgert, B. Klugmann, F. Pröfener, W. von Renteln-Kruse, C. E. Minder; Hamburg, Zürich/CH</i> |

Donnerstag, 28. September 2017

Donnerstag, 28. September 2017

**10:00 - 11:30****Hörsaal 11****S114 Freie Beiträge - Mobilität - Analyse und Training****Moderation: G. Pinter, Klagenfurt/A; M. Drey, München**

11:00 - 11:10

S114-05  
Entwicklung eines instrumentierten Testparadigmas zur Bestimmung der Aufmerksamkeitsleistung beim Geradeausgehen vs. Kurvengehen  
*K. Gordt, T. Gerhardy, L. Schwickert, M. Schwenk; Heidelberg, Stuttgart*

11:15 - 11:25

S114-06  
Auswirkung eines Rollators auf Gangparameter stationärer geriatrischer Patienten  
*S. Schüle, J. Barth, A. Rampp, R. Rupprecht, B. M. Eskofier, K.-G. Gaßmann; Erlangen, Nürnberg*

**12:00 - 13:30****Hörsaal 4****LS11 Herausforderung des geriatrischen Alltags in der Kardiologie und Neurologie****Moderation: J. M. Bauer, Heidelberg; H. J. Heppner, Schwelm**

12:00 - 12:05

LS11-01  
Begrüßung und Einführung  
*J. M. Bauer, Heidelberg*

12:05 - 12:30

LS11-02  
Die neurologische Sicht auf den betagten Patienten  
*M. Grond, Siegen*

12:30 - 12:55

LS11-03  
Der geriatrische Patient im Fokus - Praxisaspekte und Polypharmazie  
*J. Wiechelt, Bad Schwalbach*

12:55 - 13:20

LS11-04  
Der multimorbide Patient in der Kardiologie - Was wissen wir, was nicht?  
*J. Ruef, Frankfurt a.M.*

13:20 - 13:30

LS11-05  
Zusammenfassung und Schlussfolgerung  
*H. J. Heppner, Schwelm*

**Sponsor: Bayer Vital GmbH**

Donnerstag, 28. September 2017

Donnerstag, 28. September 2017

| 12:00 - 13:30      | Hörsaal 8  |
|--------------------|--|
| <b>LS12</b>        | <b>Hyponatriämie in der Geriatrie:<br/>Dem diagnostischen Chamäleon auf der Spur</b>           |
| <b>Moderation:</b> | <b>D. Felsenberg, Berlin</b>   |
| 12:00 - 12:25      | LS12-01<br>Diagnostik und Therapie der Hyponatriämie<br><i>V. Burst, Köln</i>                  |
| 12:25 - 12:50      | LS12-02<br>Knochengesundheit und Hyponatriämie<br><i>D. Felsenberg, Berlin</i>                 |
| 12:50 - 13:15      | LS12-03<br>Hyponatriämie und Kognition im geriatrischen Kollektiv<br><i>M. Gosch, Nürnberg</i> |
| 13:15 - 13:30      | LS12-04<br>Diskussion<br><i>D. Felsenberg, Berlin</i>  |

**Sponsor: Otsuka Pharma GmbH**

| 12:00 - 13:30 | Hörsaal 9   |
|---------------|---|
| <b>LS13</b>   | <b>Sarkopenie und Osteoporose:<br/>Die Herausforderung im Alter –<br/>Was ist aus medizinischer Sicht sinnvoll?</b>                 |
| 12:00 - 12:25 | LS13-01<br>Sarkopenie und Osteosarkopenie:<br>eine Herausforderung im Alter<br><i>M. Drey, München</i>                              |
| 12:25 - 12:50 | LS13-02<br>Osteoporosebehandlung des geriatrischen Patienten<br><i>R. Schmidmaier, München</i>                                      |
| 12:50 - 13:15 | LS13-03<br>Ernährungsintervention bei geriatrischen Patienten mit<br>Knochen- und/oder Muskelschwund<br><i>D. Volkert, Nürnberg</i> |

**Sponsor: Nutricia GmbH**

Donnerstag, 28. September 2017

Donnerstag, 28. September 2017

**12:00 - 13:30****Hörsaal 11****LS14****Entwicklungen und Neuigkeiten in der Kardiologie**

12:00 - 12:30

LS14-01  
TAVI in 2017  
*N. Werner, Bonn*

12:30 - 13:00

LS14-02  
Quality of Life nach TAVI  
*R. Bekeredjian, Heidelberg*

13:00 - 13:30

LS14-03  
MICRA - die kabellose Alternative auch für den älteren Patienten?  
*S. Winter, Köln***Sponsor: Medtronic GmbH****12:00 - 13:30****Hörsaal 12****LS15****Geriatric und Herzinsuffizienz:  
1 Tablette zu viel für die Niere?  
1 Tablette zu wenig für das Herz?****Moderation:****R. Hardt, Mainz**

12:00 - 12:45

LS15-01  
Geriatric und Herz  
*R. Hardt, Mainz*

12:45 - 13:30

LS15-02  
Geriatric und Niere  
*P. Bahrmann, Wiesbaden***Sponsor: Novartis Pharma GmbH**

Donnerstag, 28. September 2017

Donnerstag, 28. September 2017

**14:00 - 14:15****Hörsaal 4****Eröffnung**

Prof. Dr. Jürgen M. Bauer  
Präsident der Deutschen Gesellschaft für Geriatrie

**14:15 - 15:00****Hörsaal 4****KN1****Moderation:**

14:15 - 15:00

**Keynote 1****J. M. Bauer, Heidelberg**

KN1-1  
IT-Unterstützung bei Polypharmazie –  
Herausforderungen, Hoffnungen  
und Träume  
*W. Haefeli, Heidelberg*

**15:00 - 15:15****Hörsaal 4****PV1****Preisverleihung**

PV1-1  
Förderpreis für Interdisziplinäre Altersforschung  
*G. Kolb, Lingen*



Donnerstag, 28. September 2017

Donnerstag, 28. September 2017

**15:45 - 17:15 Hörsaal 4****S121 Leitlinien Interdisziplinär – bewährte Wege und neue Methoden****Moderation:** **M. Nothacker, Berlin; W. Hofmann, Neumünster****Impulsvorträge**

15:45 - 15:54 S121-01  
Leitlinien – wozu?  
*W. Hofmann; Neumünster*

15:54 - 16:03 S121-02  
Leitlinienprozess – zum Nutzen des Patienten!  
*M. Nothacker; Berlin*

**Diskussion**

16:03 - 16:12 S121-03  
Bewährtes – Leitlinien zu Gefäßerkrankungen  
*C. Ploenes; Düsseldorf*

16:12 - 16:21 S121-04  
Bewährtes – Leitlinien zur Ernährung  
*D. Volkert, R. Wirth; Nürnberg, Herne*

16:21 - 16:30 S121-05  
DEGAM-Leitlinie in Arbeit – Multimorbidität aus Sicht der Allgemeinmedizin  
*M. Scherer; Hamburg*

16:30 - 16:39 S121-06  
DEGAM-Leitlinie in Arbeit – Multimorbidität aus Sicht der Geriatrie  
*R. Thiesemann; Witten*

**15:45 - 17:15 Hörsaal 4****S121 Leitlinien Interdisziplinär – bewährte Wege und neue Methoden****Moderation:** **M. Nothacker, Berlin; W. Hofmann, Neumünster**

16:39 - 16:48 S121-07  
Leitlinie in Planung – Assessment  
*S. Krupp; Lübeck*

16:48 - 16:57 S121-08  
Leitlinie in Planung – Gerontopsychiatrie  
*D. K. Wolter; Aabenraa/DK*

16:57 - 17:02 S121-09  
S2- k Leitlinie der Deutschen Diabetesgesellschaft  
"Diagnostik Therapie, Verlaufskontrolle des Diabetes mellitus im Alter"  
*A. Bahrmann; Heidelberg*

**Abschlussdiskussion**

17:02 - 17:11 S121-10  
Leitlinien für Ältere bis 2025 – wohin geht die Reise?  
*M. Nothacker, W. Hofmann; Berlin, Neumünster*

**Diskutanten:** **C. Ploenes, Düsseldorf; M. Scherer, Hamburg; S. Krupp, Lübeck; R. Thiesemann, Bremerhaven; D. K. Wolter, Aabenraa/DK; R. Wirth, Herne**

Donnerstag, 28. September 2017

Donnerstag, 28. September 2017

**15:45 - 17:15 Hörsaal 8**

**S122 Palliativmedizin und Geriatrie –**  
in Kooperation mit der Deutschen Gesellschaft  
für Palliativmedizin

**Moderation: M. Pfisterer, Darmstadt;  
R. Püllen, Frankfurt a. M.**

15:45 - 16:15 S122-01  
Was rät der Palliativmediziner dem Geriater in Sachen  
palliativmedizinisches Assessment?  
*L. Radbruch; Bonn*

16:15 - 16:25 S122-02  
Einstreute palliativmedizinische Betten in der Geriatrie  
*U. Grün, Ulm*

16:25 - 16:35 S122-03  
Eigene Palliativstation in einer geriatrischen Fachklinik  
*J. Vogel; Hamburg*

16:35 - 16:45 S122-04  
Palliativmedizinischer Konsiliardienst in der Geriatrie  
*F. Ernst; Hamburg*

16:45 - 16:55 S122-05  
Geriatrie und Palliativmedizin - zwei Kliniken unter  
einer gemeinsamen Führung  
*G. Heusinger von Waldegg; Magdeburg*

**Diskutanten: L. Radbruch, Bonn; R. Püllen, Frankfurt a. M.**

**15:45 - 17:15 Hörsaal 9**

**S123 Freie Beiträge –**  
**Klinische Probleme des älteren Patienten**

**Moderation: M. Gosch, Nürnberg; K. Hager, Hannover**

15:45 - 15:55 S123-01  
Schwindel im Alter - an benignen paroxysmalen Lage-  
rungsschwindel (BPLS) denken  
*M. Frackowiak, A. H. Jacobs; Bonn*

16:00 - 16:10 S123-02  
Clostridium difficile beim geriatrischen Patienten  
*R. Simmerlein, M. Gosch; Nürnberg*

16:15 - 16:25 S123-03  
Prävalenz der oropharyngealen Dysphagie des geriatri-  
schen Patienten und Analyse assoziierter und medika-  
mentös-iatrogener Risiken  
*S. Gregor, G. Walter, C. Naumann, U. Wolf;  
Halle (Saale)*

16:30 - 16:40 S123-04  
Diagnose der Exsikkose im hohen Alter - Was kann an-  
ders sein?  
*K. Hager; Hannover*

16:45 - 16:55 S123-05  
Vorhofflimmern bei geriatrischen Patienten - Häufigkeit,  
Risiko und Therapie  
*K.-G. Gaßmann; Erlangen*

17:00 - 17:10 S123-06  
Valsalva-Manöver und Verhalten des systolischen Blut-  
drucks als Verlaufsparemeter einer Herzinsuffizienz  
*J. Schlitzer, H. Frohnhofen; Essen*

Donnerstag, 28. September 2017

Donnerstag, 28. September 2017

**15:45 - 17:15****Hörsaal 11****S124 Bewegung und körperliches Training in den Alltag integrieren: Neue Interventionsstrategien****Moderation: M. Schwenk, Heidelberg**

15:45 - 16:05

S124-01  
Lifestyle-integrated Functional Exercise Training (LiFE): Vergleich eines gruppenbasierten- und individuell vermittelten LiFE Programms im Hinblick auf Effektivität und Kosten  
*C.-P. Jansen, C. Becker, J. Klenk, H.-H. König, H.-W. Wahl, L. Schmidt, M. Schwenk; Heidelberg, Stuttgart, Ulm, Hamburg*

16:05 - 16:25

S124-02  
Mit dem Smartphone dem Altern vorbeugen: Das enhanced Lifestyle-integrated Functional Exercise Programme (eLiFE)  
*M. Schwenk, C. Oberle, C. Barz, M. Weber, C. Becker, The PreventIT Consortium; Heidelberg, Stuttgart, Trondheim/N*

16:25 - 16:45

S124-03  
Training für Personen im Renteneintrittsalter: Multizentrische Machbarkeitsstudie zur Evaluation eines neuen Trainingsprogrammes mit und ohne ICT Einsatz  
*S. Mikolaizak, C. Becker, M. Schwenk, The PreventIT Consortium; Stuttgart, Heidelberg, Trondheim/N*

16:45 - 17:05

S124-04  
Die Community Balance & Mobility Scale - ein geeigneter Test zur Ermittlung von Gleichgewichts- und Mobilitätsdefiziten bei jungen Älteren?  
*M. Weber, K. Gordt, J. van Ancum, R. Bergquist, K. Taraldsen, A. B. Maier, J. L. Helbostad, C. Becker, M. Schwenk; Heidelberg, Amsterdam/NL, Trondheim/N, Stuttgart*

**15:45 - 17:15****Hörsaal 12****S213 Gebrechlichkeit, Multimorbidität und Funktionalität – Drei Seiten derselben Medaille?****Moderation: D. Dallmeier, Ulm**

15:45 - 16:05

S213-01  
Frailty and multi-morbidity – Two different entities or just two expressions for the same condition  
*J. M. Bauer; Heidelberg*

16:05 - 16:25

S213-02  
Evaluating scores of functionality and disability for the characterization of frail older persons within clinical studies - explorations and recommendations of the Medication and Quality of Life in frail older persons (MedQoL) Research Group\*  
*S. Brefka, D. Dallmeier, V. Mühlbauer, J. M. Bauer, W. Haefeli, S. Voigt-Radloff, M. Denking; Ulm, Heidelberg, Freiburg*

16:25 - 16:45

S213-03  
Die Bedeutung von Frailty-Aspekten in der geriatrischen Onkologie  
*H. Burkhardt; Mannheim*

16:45 - 17:05

S213-04  
High deficit accumulation in a large cohort of fit older Swabians - results from the ActiFE Study  
*D. Dallmeier, U. Braisch, J. Klenk, D. Rothenbacher, M. Denking; Ulm*

**17:30 - 18:30****Hörsaal 4****MV****Mitgliederversammlung der DGG**

**Freitag, 29. September 2017**

Freitag, 29. September 2017

Freitag, 29. September 2017

**08:00 - 09:30****Hörsaal 2****S211****Malnutrition – spezifische Ursachen – spezifische Therapie?**

Symposium der AG Ernährung und Stoffwechsel

**Moderation:****D. Volkert, Nürnberg; R. Wirth, Herne**

08:00 - 08:13

S211-01

Diagnostic criteria for malnutrition - the new ESPEN consensus statement

*T. Cederholm; Uppsala/S*

08:20 - 08:30

S211-02

Malnutrition beim Frakturpatienten

*R. Schaefer; Bergisch Gladbach*

08:34 - 08:44

S211-03

Malnutrition bei neurogener Dysphagie

*M. Jäger; Dortmund*

08:48 - 08:58

S211-04

Malnutrition bei unerwünschten Arzneimittelwirkungen

*I. Gehrke; Donaueschingen*

09:02 - 09:12

S211-05

Malnutrition und Diabetes

*S. Schreiber; Trier*

09:16 - 09:26

S211-06

(Mangel) Ernährung bei Demenz

*M. K. Modreker; Wismar***Diskutant:****E. Kiesswetter, Nürnberg****08:00 - 09:30****Hörsaal 8****S212****Schmerz und Psyche im Alter****Moderation:****D. K. Wolter, Aabenraa/DK;  
M. Schuler, Mannheim**

08:00 - 08:20

S212-01

Schmerzen und Psyche im Alter

*D. K. Wolter; Aabenraa/DK*

08:20 - 08:40

S212-02

Schmerz und Demenz

*S. Lautenbacher; Bamberg*

08:40 - 09:00

S212-03

Schmerz und Depression

*J. Hummel; Mannheim*

09:00 - 09:20

S212-04

Psychologische Schmerztherapie im höheren Lebensalter. Was geht in der Praxis?

*P. Mattenklodt; Erlangen***Diskutant:****M. Schuler, Mannheim**

Freitag, 29. September 2017

Freitag, 29. September 2017

**08:00 - 09:30 Hörsaal 11****S214 Aktuelles zur Anämie im Alter**

Symposium der AG Anämie

**Moderation: G. Röhrig-Herzog, Köln**

08:00 - 08:20

S214-01

Vitamin B12 Mangel im Alter

*I. Gütgemann, D. Hoffmann; Bonn, Fulda*

08:20 - 08:40

S214-02

Pathophysiologie des Vitamin B 12 Mangels

*A. Leischker; Krefeld*

08:40 - 09:00

S214-03

Patient Blood Management

*S. Gurlit; Münster*

09:00 - 09:20

S214-04

Analyse erythrozytärer Parameter in einer deutschen

Population &gt;60-jähriger

*G. Röhrig-Herzog; Köln***Diskutant: D. Hoffmann, Fulda****10:00 - 10:45 Hörsaal 2****10:00 - 10:05****Preisverleihung****Preis der DGG**

an

**Prof. Dr. John Morley, St. Louis/USA****Keynote 2****Moderation:****J. M. Bauer, Heidelberg**

10:05 - 10:45

KN2-1

Precision (P4) medicine as the future  
of geriatric medicine*J. Morley, St. Louis/USA***11:00 - 12:30 Hörsaal 2****S221****Where does Geriatric Medicine stand and where  
should it go? – European und US perspectives****Podiumsdiskussion****Moderation:****J. M. Bauer, Heidelberg****Teilnehmer:**

John Morley; St. Louis/USA

Antonio Cherubini; Ancona/I

Tommy Cederholm; Uppsala/S

Cornel C. Sieber; Nürnberg

Freitag, 29. September 2017

Freitag, 29. September 2017

**11:00 - 12:30****Hörsaal 8****S222****Aktuelle Themen der Gerontopsychiatrie**

Symposium der Deutschen Gesellschaft für Gerontopsychiatrie und -psychotherapie (DGGPP)

**Moderation:****G. Adler, Mannheim; R. Kortus, St. Ingbert;  
D. K. Wolter, Aabenraa/DK**

11:00 - 11:15

S222-01

Sexualität - Alter - Krankheit: ist das vereinbar?  
*R. Kortus; St. Ingbert*

11:15 - 11:30

S222-02

Demenz oder Depression oder beides?  
*T. Fey; Münster*

11:30 - 11:45

S222-03

Antidepressiva beim alten Menschen  
*R. T. Schaub; Weinsberg*

11:45 - 12:00

S222-04

Antidementiva - Update 2017  
*G. Adler; Mannheim*

12:00 - 12:15

S222-05

Neue Entwicklungen im Verständnis von Demenzerkrankungen  
*D. K. Wolter; Aabenraa/DK***Diskutant:****R. A. Fehrenbach, Saarbrücken****11:00 - 12:30****Hörsaal 9****S223****Freie Beiträge – Ethik und Sterben****Moderation:****K. Hager, Hannover; T. Zieschang, Heidelberg**

11:00 - 11:10

S223-01

Ageism und Altersdiskriminierung - wirklich relevant?  
*K. Hager; Hannover*

11:15 - 11:25

S223-02

Gut altern in pallottinischen Gemeinschaften (GAGE)  
Wissenschaftliche Beratung und Unterstützung der  
Provinz der Pallottiner zu Fragen des Alterns und der  
Pflege  
*H. Brandenburg, H. Heil, J. Bauer; Vallendar*

11:30 - 11:40

S223-03

Ethische Evaluation am Beispiel des EU-Forschungsprojekts KRISTINA  
*M. Brachthäuser, V. Sarholz, J. Mohr, G. Eschweiler, L. Wanner; Tübingen, Barcelona/E*

11:45 - 11:55

S223-04

Prognose nicht onkologischer Palliativpatienten in der Geriatrie  
*A. Simon, H. Frohnhofen, J. Schlitzer; Marl, Essen*

Freitag, 29. September 2017

Freitag, 29. September 2017

**11:00 - 12:30****Hörsaal 11****S224 Update Palliativmedizinische Symptomkontrolle in der Geriatrie****Moderation: M. Pfisterer, Darmstadt;  
G. Heusinger von Waldegg, Magdeburg**11:00 - 11:15 S224-01  
Dyspnoe  
*M. Pfisterer; Darmstadt*11:15 - 11:30 S224-02  
Angst/Unruhe  
*J. Dowideit; Middelburg*11:30 - 11:45 S224-03  
Obstipation  
*F. Ernst; Hamburg*11:45 - 12:00 S224-04  
Übelkeit/ Erbrechen  
*F. Schneider; Darmstadt*12:00 - 12:15 S224-05  
Fatigue  
*G. Heusinger von Waldegg; Magdeburg*12:15 - 12:30 S224-06  
Pruritus  
*K. Schmotz-Kühn; Darmstadt***12:45 - 14:15****Hörsaal 8****LS21 Impfen im Alter und chronisch Kranker****Vorsitz: R. Starke, München**12:45 - 12:50 LS21-01  
Eröffnung12:50 - 13:10 LS21-02  
Impfen Ü 50  
*J. Hain, München*13:10 - 13:30 LS21-03  
Chronisch Kranke – Was ist bei der Impfung zu beachten?  
*K. Ludwig, München*

13:30 - 14:15 Diskussion

**Sponsor: GlaxoSmithKline GmbH & Co. KG**



Freitag, 29. September 2017

Freitag, 29. September 2017

**12:45 - 14:15 Hörsaal 9****LS22 Update Therapiemanagement der Osteoporose****Moderation: C. C. Sieber, Nürnberg**

12:45 - 13:30 LS22-01  
Prognostische Parameter für einen Rehabilitationserfolg beim osteoporotischen Knochenbruch  
*M. Gosch, Nürnberg*

13:30 - 14:15 LS22-02  
Osteoporosetherapie im höheren Lebensalter: Wen, wie und wann therapieren?  
*F. Thomasius, Frankfurt*

**Sponsor: Amgen GmbH****12:45 - 14:15 Hörsaal 11****LS23 Schwindel – eine interdisziplinäre Herausforderung****Moderation: M. Strupp, München**

12:45 - 12:55 LS23-01  
Eröffnung  
*M. Strupp, München*

12:55 - 13:25 LS23-02  
Stand der aktuellen Diagnostik und Therapie des Schwindels  
*M. Strupp, München*

13:25 - 13:55 LS23-03  
Schwindel aus der Sicht des Geriaters, mit Besonderheiten und speziellen Ansprüchen der Therapie  
*K.-G. Gaßmann, Erlangen*

13:55 - 14:15 TED

**Sponsor: Biologische Heilmittel Heel GmbH**

Freitag, 29. September 2017

Freitag, 29. September 2017

**12:45 - 14:15****Hörsaal 12****LS24****Antikoagulation im Alter –  
Widerspruch oder Notwendigkeit?****Moderation:****R. Hardt, Mainz; M. Moser, Bad Krozingen**

12:45 - 12:55

LS24-01  
Begrüßung und Einführung  
*R. Hardt, Mainz; M. Moser, Bad Krozingen*

12:55 - 13:20

LS24-02  
Gastrointestinale Blutungen unter Antikoagulation im  
Alter – Wie vermeiden? Wie behandeln?  
*M. Raithel, Erlangen*

13:20 - 13:45

LS24-03  
Antikoagulation bei Chronischen Nierenerkrankungen?  
*H. Rupprecht, Bayreuth*

13:45 - 14:10

LS24-04  
Spezielle Herausforderungen beim älteren und  
multimorbiden Patienten  
*M. Wehling, Mannheim*

14:10 - 14:15

Zusammenfassung

**Sponsor: Pfizer Pharma GmbH/Bristol-Myers Squibb GmbH & Co.  
KGaA****14:30 - 15:15****Hörsaal 2****KN3****Keynote 3****Moderation:****C. C. Sieber, Nürnberg**

14:30 - 15:15

KN3-1  
The management of hypertension in older  
persons  
*A. Cherubini, Ancona/I*

Freitag, 29. September 2017

Freitag, 29. September 2017

**15:30 - 16:45****Seminarraum 14**

|                                  |  |
|----------------------------------|--|
| <b>PS</b>                        | <b>Postersession</b>   |
| <b>PG1</b><br><b>Moderation:</b> | <b>(Mal)Nutrition, Frailty, Sarkopenie</b><br><b>R. Wirth, Herne; M. Drey, München</b>               |
| <b>PG2</b><br><b>Moderation:</b> | <b>Mobilität, Rehabilitation</b><br><b>C. Becker, Stuttgart; G. Pinter, Klagenfurt/A</b>             |
| <b>PG3</b><br><b>Moderation:</b> | <b>Pharmakologie, Kasuistiken</b><br><b>M. Wehling, Mannheim; H. Burkhardt, Mannheim</b>             |
| <b>PG4</b><br><b>Moderation:</b> | <b>Delir, Demenz, Kognition</b><br><b>T. Zieschang, Heidelberg;</b><br><b>W. Hofmann, Neumünster</b> |
| <b>PG5</b><br><b>Moderation:</b> | <b>Diagnostik, Screening, Assessment</b><br><b>W. Swoboda, Marktheidenfeld; S. Krupp, Lübeck</b>     |
| <b>PG6</b><br><b>Moderation:</b> | <b>Netzwerke, Entwicklungen, Kooperationen</b><br><b>M. Gosch, Nürnberg; B. Heimbach, Freiburg</b>   |

**17:00 - 18:30****Hörsaal 2**

|                    |   |
|--------------------|---|
| <b>S231</b>        | <b>Aktuelle politische Stunde</b>                                   |
| <b>Moderation:</b> | <b>D. van den Heuvel, Berlin;</b><br><b>J. M. Bauer, Heidelberg</b> |

- 1) aktuelle berufspolitische Entwicklungen  
Derzeit gibt es verschiedene kritische Entwicklungen im Bereich der ärztlichen Berufspolitik, die sehr negative Auswirkungen auf die weitere Entwicklung im Bereich Geriatrie haben können. Diese Wirkungen können bis hin zu Struktur- und Abrechnungsfragen gehen. Die Entwicklung soll aufgezeigt und erörtert werden.
- 2) Entlassmanagement  
Der Gesetzgeber hat neue gesetzliche Grundlagen für das Entlassmanagement sowohl in Krankenhäusern als auch in Rehabilitationseinrichtungen geschaffen. Die notwendigen Umsetzungsvereinbarungen waren bzw. sind zwischen den beteiligten Verbänden sehr umstritten. Die verschiedenen Diskussionsstände werden aufgezeigt und die Auswirkungen für die Kliniken erläutert.
- 3) Zentrumsdefinition  
Nicht zuletzt durch die Möglichkeit, Zentrumszuschläge zu vereinbaren, kommt es immer wieder zu einer Diskussion um den Begriff Zentrum. Aktuell beschäftigt sich u.a. der GKV-Spitzenverband mit dieser Thematik. Der aktuelle Gesprächsstand wird vorgestellt.
- 4) Personalstellen  
Im Krankenhaus wird es in einzelnen Bereichen zur Festlegung fester Personalquoten kommen. An der Diskussion der konkreten Ausgestaltung beteiligt sich auch die Geriatrie. Das derzeitige Verfahren zur näheren Ausgestaltung der Regelungen wird kurz vorgestellt.
- 5) Versorgungskonzept  
In Zusammenarbeit mit den Landesverbänden erarbeitet der Bundesverband Geriatrie mit Unterstützung der Fachgesellschaften ein zukünftiges Versorgungskonzept für die geriatricspezifische Versorgung in Deutschland. Hierzu soll ein erster kurzer Zwischenbericht gegeben werden.

**Diskutanten:** **A. Wittrich, Berlin; M. Meisel Dessau**

Freitag, 29. September 2017

Freitag, 29. September 2017

**17:00 - 18:30 Hörsaal 8****S232 Freie Beiträge – Pharmakologie und Labor****Moderation: M. Wehling, Mannheim; M. Ritt, Erlangen**

17:00 - 17:10 S232-01  
Fit FOR The Aged (FORTA)-Klassifikation der oralen Antikoagulanzen bei Vorhofflimmern  
*M. Wehling, R. Collins, V. M. Gil, O. Hanon, R. Hardt, H.-M. Hoffmeister, P. Monteiro, T. J. Quinn, D. Ropers, G. Sergi, F. W. A. Verheugt; Mannheim, Dublin/IRL, Lisboa/P, Paris/F, Mainz, Solingen, Coimbra/P, Glasgow/GB, Nürnberg, Padova/I, Amsterdam/NL*

17:15 - 17:25 S232-02  
Entscheidungskriterien für Antikoagulationsprobleme bei geriatrischen Patienten  
*C. Ploenes; Düsseldorf*

17:30 - 17:40 S232-03  
Pharmakotherapie, Alltagsaktivität und Befindlichkeit bei geriatrischen Klinikpatienten. Eine Analyse der VALFORTA-Studie  
*H. Frohnhofen, H. Burkhardt, J. Schlitzer, F. Pazan, M. Wehling; Essen, Mannheim*

17:45 - 17:55 S232-04  
SAPREMO: Safe Aging - Prevention and Demography at Centre Stage Respecting Polypharmacy - Innovative Interprofessional Intervention to Reduce Onset of Cognitive Dysfunction and Falls and Fractures  
*U. Wolf, R. Meyer; Halle (Saale), Sangerhausen*

**17:00 - 18:30 Hörsaal 8****S232 Freie Beiträge – Pharmakologie und Labor****Moderation: M. Wehling, Mannheim; M. Ritt, Erlangen**

18:00 - 18:10 S232-05  
CDT in der Geriatrie – Surveillance, Resistogramm und Typisierung  
*J. Dowideit, A. Krenz-Weinreich; Middelburg, Plön*

18:15 - 18:25 S232-06  
Vergleich eines Frailty Index basierend ausschließlich auf Routine-Blut- und Routine-Urin-Parametern (FI-LAB) mit anderen Frailty Instrumenten: Eine longitudinale Analyse  
*M. Ritt, J. Jäger, J. I. Ritt, C. C. Sieber, K.-G. Gaßmann; Erlangen, Nürnberg*

Freitag, 29. September 2017

Freitag, 29. September 2017

**17:00 - 18:30****Hörsaal 9****S233**

**Geriatrie und Otorhinologie – Altersmedizinische Kooperation der Geriatrie, HNO-Heilkunde und der Phoniatrie**

**Moderation:****M. Westhofen, Aachen; C. Bollheimer, Aachen**

17:00 - 17:15

S233-01  
Fragen des Geriaters an die Otorhinolaryngologie und Phoniatrie  
*C. Bollheimer; Aachen*

17:15 - 17:30

S233-02  
Presbydysphagie – Ursachenvielfalt aus der Sicht des Geriaters  
*R. Wirth; Herne*

17:30 - 17:45

S233-03  
Dysphagiemanagement: Effektiv, effizient, evidenzbasiert  
*C. Hey; Marburg*

17:45 - 18:00

S233-04  
Presbyakusis – Mythen und Fakten – neue Wege aus der Schwerhörigkeit im Alter  
*C. Völter, J. P. Thomas, S. Dazert; Bochum*

18:00 - 18:15

S233-05  
Der komplexe Schwindel des Älteren – Wann konservativ – wann operativ behandeln?  
*M. Westhofen; Aachen*

18:15 - 18:30

S233-06  
Gestörte Chemosensorik im Alter – Lokale Funktionsstörung – Zeichen für neurale Systemdegeneration  
*J. Vent; Köln*

**Diskutant:****R. Wirth, Herne****17:00 - 18:30****Hörsaal 11****S234**

**Gerontopsychosomatik -  
Grundlegung und Praxis**

**Moderation:****S. Schütze, Frankfurt a.M.;  
H. F. Durwen, Düsseldorf**

17:00 - 17:30

S234-01  
Inhalt und Ziele der Psychosomatik in der Geriatrie  
*G. Heuft; Münster*

17:30 - 18:00

S234-02  
Praxis der Gerontopsychosomatik in der Geriatrie  
*R. Lindner; Hamburg*

18:00 - 18:30

S234-03  
Psychosomatische Grundversorgung in der Geriatrie  
*G. Röhrig-Herzog; Köln*

**Samstag, 30. September 2017**

Samstag, 30. September 2017

Samstag, 30. September 2017

**08:30 - 10:00 Hörsaal 4**

**S311 Multidisziplinäre Handlungsansätze in der multidimensionalen Schmerzerfassung bei älteren Menschen**

**Moderation: C. Drebenstedt, Friesoythe; T. Fischer, Dresden**

08:30 - 09:00 S311-01  
Schmerzassessment bei älteren Menschen:  
Leitlinien und aktuelle Diskurse  
*T. Fischer; Dresden*

09:00 - 09:30 S311-02  
Umsetzung der Leitlinien zum Schmerzassessment in  
die Praxis  
*K. Kopke, A. Lukas; Hamburg, Bonn*

09:30 - 10:00 S311-03  
Schmerzassessment und Geriatrisches Assessment  
*C. Drebenstedt; Friesoythe*

**08:30 - 10:00 Hörsaal 8**

**S312 Neues aus dem Wissenschaftsforum Geriatrie**

**Moderation: W. Maetzler, Kiel; M. C. Polidori Nelles, Köln;  
K. Singler, Nürnberg**

08:30 - 08:50 S312-01  
The minimum geriatric competencies in the medical  
curricula: teaching the comprehensive geriatric  
assessment  
*M. C. Polidori Nelles, K. Singler; Köln, Nürnberg*

08:50 - 09:10 S312-02  
Longitudinal changes of N-Terminal pro-Brain Natriu-  
retic Peptide (NT-proBNP) and total mortality in elderly  
people: the ActiFE Study  
*D. Dallmeier, U. Braisch, W. Koenig, M. Denkinge,  
D. Rothenbacher; Ulm, München*

09:10 - 09:30 S312-03  
Das multidimensionale Assessment in der  
Onkogeriatric  
*V. Goede; Köln*

09:30 - 09:50 S312-04  
Multidimensionales Assessment und Entwicklung von  
Sensoren in der Neurogeriatric  
*W. Maetzler; Kiel*

Samstag, 30. September 2017

Samstag, 30. September 2017

**08:30 - 10:00 Hörsaal 9****S313 Freie Beiträge – Kognition und Demenz**

**Moderation:** **U. Müller-Werdan, Berlin;**  
**H. F. Durwen, Düsseldorf**

08:30 - 08:40 S313-01  
Digitalisierung kognitiver Assessments – Marktanalyse  
und Bedarfe von Nutzern  
*A. Steinert, A. Latendorf, U. Müller-Werdan; Berlin*

08:45 - 08:55 S313-02  
Steigerung körperlicher Aktivität bei geriatrischen  
Patienten mit Demenz –  
eine randomisiert-kontrollierte Studie  
*R. Pomiersky, C. Werner, B. Abel, K. Hauer;*  
*Heidelberg*

09:00 - 09:10 S313-03  
Wirksamkeit von einer stationären Musik-  
(therapeutischen) Intervention bei Menschen mit  
Demenz  
*R. Dahms, M. Haesner, C. Eicher; Berlin*

09:15 - 09:25 S313-04  
Ehrenamtliche Demenzbegleiter im Krankenhaus:  
Best-Practice und Evaluation  
*E. Kaufmann, M. Gosch; Nürnberg*

09:30 - 09:40 S313-05  
Training in dementia care – How a whole organisation  
qualifies their staff members  
*K. Weil, U. Sottong; Flensburg, Köln*

**08:30 - 10:00 Hörsaal 11****S314 Aktivierend-therapeutische Pflege in der Geriatrie zwischen Personaluntergrenzen und Pflegestandards**

**Moderation:** **A. Wittrich, Berlin**

08:30 - 09:00 S314-01  
Personaluntergrenzen - was will der Gesetzgeber?  
*A. Wittrich; Berlin*

09:00 - 09:30 S314-02  
Pflegepersonalberechnungen zwischen Patientenbedarf  
und Erlösrelevanz  
*S. Holtmann; Berlin*

09:30 - 10:00 S314-03  
Masse statt Klasse?! Welche Kompetenzen in der  
Pflege braucht die Geriatrie?  
*A. Kuphal; Radeburg*

**Diskutanten:** **A. Kuphal; Radeburg**



Samstag, 30. September 2017

Samstag, 30. September 2017

**10:30 - 11:15 Hörsaal 4****KN4****Keynote 4****Moderation:****R. Wirth, Herne**

10:30 - 11:15

KN4-1  
Sarcopenia and nutrition  
*T. Cederholm, Uppsala/S*

**11:30 - 13:00****Hörsaal 4****S321****Neurodegenerative Erkrankungen****Moderation:**

**S. Schütze, Frankfurt a.M.;**  
**H. F. Durwen, Düsseldorf**

11:30 - 11:45

S321-01  
Der Timed up and go-Test bei neurodegenerativen  
Erkrankungen  
*U. Kuipers; Bad Oldesloe*

11:45 - 12:00

S321-02  
Differentialdiagnostik und -therapie der Demenzen  
*C. von Arnim; Ulm*

12:00 - 12:15

S321-03  
Nicht-motorische Symptome beim Morbus Parkinson  
*B. Köster; Freiburg*

12:15 - 12:30

S321-04  
Degenerative zerebrale Mikroangiopathie (SVD):  
Veränderung mit klinische Relevanz oder nur ein  
„UBO“ im cMRT?  
*K. E. Brogmus; Woltersdorf*

12:30 - 12:45

S321-05  
Zahnfleischentzündung und neurodegenerative  
Erkrankungen  
*W. Maetzler; Kiel*

12:45 - 13:00

S321-06  
Ergebnisse der Evaluation von Station Silvia, einer  
Special Care Unit für Akutpatienten mit Demenz  
*J. G. Hoffmann, K. Weil; Köln, Flensburg*

Samstag, 30. September 2017

Samstag, 30. September 2017

| 11:30 - 13:00      | Hörsaal 8   |
|--------------------|---|
| <b>S322</b>        | <b>Freie Beiträge – Versorgung</b>  |
| <b>Moderation:</b> | <b>W. Vogel, Hofgeismar; C. Bobrowski, Schwerin</b>   |
| 11:30 - 11:40      | S322-01<br>Magnetkräfte in der Pflege: Möglichkeiten eines Transfers des ANCC-Ansatzes in die stationäre Altenpflege<br><i>A. S. Esslinger, B. Heyden, F. Salinger; Fulda, Aalen</i>  |
| 11:45 - 11:55      | S322-02<br>Schätzung zur Zahl potentiell geriatrischer Patienten mittels Routinedaten. Erste Ergebnisse aus Baden-Württemberg<br><i>I. Köster, H. J. Heppner, N. Lübke, M. Meinck, P. Oster, W. Vogel, W. Niebling, I. Schubert; Köln, Schwelm, Hamburg, Heidelberg, Hofgeismar, Freiburg</i> |
| 12:00 - 12:10      | S322-03<br>Bringing Care Home: Initial Outcomes from an Inter-Organizational and Cross-Sectoral Geriatrics Community Outreach Team<br><i>A. Steiman, A. Kulinec, A. Siciliano, S. Haq, S. Sinha; Toronto/CDN</i>  |
| 12:15 - 12:25      | S322-04<br>Hausärztliche Versorgung in der stationären Altenhilfe<br><i>A. S. Esslinger, B. Heyden; Fulda, Aalen</i>  |
| 12:30 - 12:40      | S322-05<br>Wirksamkeit präventiver Hausbesuche bei älteren Menschen – Ergebnisse einer aktualisierten systematischen Bewertung<br><i>J.-C. Renz, M. Meinck; Hamburg</i>   |
| 12:45 - 12:55      | S322-06<br>Unterfinanzierung der geriatrischen Komplexbehandlung mittlerer Dauer unter 20 TE<br><i>C. Bobrowski; Schwerin</i>   |

| 11:30 - 13:00      | Hörsaal 9   |
|--------------------|---|
| <b>S323</b>        | <b>Freie Beiträge – Mobilität und Technologie</b>   |
| <b>Moderation:</b> | <b>H. Frohnhofen, Essen; C. Becker, Stuttgart</b>   |
| 11:30 - 11:40      | S323-01<br>Die Tag-zu-Tag-Variabilität der körperlichen Aktivität bei hochbetagten Menschen mit Demenz<br><i>B. Abel, C. Werner, R. Pomiersky, K. Hauer; Heidelberg</i>   |
| 11:45 - 11:55      | S323-02<br>Nutzerorientierte Evaluation der Effektivität eines robotergestützten Rollators mit Navigationssystem<br><i>C. Werner, G. P. Moustiris, C. S. Tzafestas, K. Hauer; Heidelberg, Athen/GR</i>              |
| 12:00 - 12:10      | S323-03<br>Effektivität von sensor-gestütztem Balance- und Gangtraining: systematisches Review und Meta-Analyse<br><i>K. Gordt, T. Gerhardy, B. Najafi, M. Schwenk; Heidelberg, Houston/USA</i>                     |
| 12:15 - 12:25      | S323-04<br>Effekte eines computergestützten, spielebasierten Trainings auf motorisch-kognitive Fähigkeiten bei älteren Menschen<br><i>M. Günther-Lange, C. Werner, E. de Bruin, K. Hauer; Heidelberg, Zürich/CH</i> |
| 12:30 - 12:40      | S323-05<br>Sturzfrequenz bei geriatrischen Klinikpatienten ohne Risikofaktoren für einen Sturz<br><i>H. Frohnhofen, J. Schlitzer; Essen</i>   |
| 12:45 - 12:55      | S323-06<br>Kommunikation und Akzeptanz von Assistenzsystemen im ländlichen Raum<br><i>A. S. Esslinger, H. Truckenbrodt, Projektgruppe Gesundheitsmanagement; Fulda, Würzburg</i>                                    |

Samstag, 30. September 2017

Samstag, 30. September 2017

**11:30 - 13:00****Hörsaal 11****S324****Mobile geriatrische Rehabilitation –  
Neue Erkenntnisse und Entwicklungen****Moderation:****R. Siegert, Bremen; F. Naumann, Woltersdorf**

11:30 - 11:50

S324-01  
Analyse des Rehabilitationsbedarfes in stationären  
Pflegeeinrichtungen  
*L. Köhler, H. J. Janßen; Bremen*

11:50 - 12:10

S324-02  
Eine Verlaufsanalyse mobiler geriatrischer  
Rehabilitation in stationären Pflegeeinrichtungen  
*H. J. Janßen, L. Köhler; Bremen*

12:10 - 12:30

S324-03  
Hindernisse und Förderfaktoren mobiler geriatrischer  
Rehabilitation in stationären Pflegeeinrichtungen  
*J. Behrens, C. von Carnap, K. Grune, J. W. Kraft,  
L. Köhler, C. Friedrich, N. Martin, F. Naumann,  
M. Pflug, G. Ralle-Sander, C. von Rothkirch,  
M. Schmidt-Ohlemann, R. Siegert, S. Thiel,  
M. Warnach, M. Weiglein, M. Wolf; Frankfurt a. M.,  
Woltersdorf, Coburg, Bremen, Bad Kreuznach, Berlin*

12:30 - 12:50

S324-04  
MORECARE – Technische Unterstützung für die Mobile  
Reha  
*A. Steinert, J. Kiselev, U. Müller-Werdan; Berlin***13:00 - 13:45****Hörsaal 4****PV2****Abschluss  
Preisverleihung****Moderation:****J. M. Bauer, Heidelberg**

13:00 - 13:05

PV2-1  
Verleihung des  
**Wilhelm Woort-Preis für Altersforschung**  
an**Dr. Valentina Tesky, Frankfurt a. M.**

13:05 - 13:15

PV2-2  
Implementationsforschung zum AWMF-Leitlinien-  
vorhaben Einwilligung von Menschen mit Demenz  
in medizinische Maßnahmen  
*V. Tesky, Frankfurt a. M.*

13:15 - 13:20

PV2-3  
Verleihung des  
**Rolf-und-Hubertine-Schiffbauer Förderpreises**

13:20 - 13:25

PV2-4  
Verleihung des  
**Rolf-und-Hubertine-Schiffbauer Ehrenpreises**

13:25 - 13:45

PV2-5  
Verleihung der Posterpreise

**AG-Sitzungen der DGG**

| AG                           | Termin            | Ort            |
|------------------------------|-------------------|----------------|
| <b>28.09.2017</b>            |                   |                |
| Gefäßerkrankungen/Angiologie | 10:00 - 11:30 Uhr | Hörsaal 12     |
| Impfen                       | 10:00 - 11:30 Uhr | Seminarraum 13 |
| Alterstraumatologie          | 12:00 - 13:30 Uhr | Seminarraum 13 |
| Neurologie                   | 15:45 - 17:15 Uhr | Seminarraum 13 |
| <b>29.09.2017</b>            |                   |                |
| Assessment                   | 08:00 - 09:30 Uhr | Hörsaal 12     |
| Palliativmedizin             | 08:00 - 09:30 Uhr | Seminarraum 13 |
| Ernährung und Stoffwechsel   | 11:00 - 12:30 Uhr | Hörsaal 12     |
| Geriatrische Onkologie       | 11:00 - 12:30 Uhr | Seminarraum 13 |
| AG-Leiter                    | 12:45 - 14:15 Uhr | Seminarraum 13 |
| Psychosomatik                | 15:30 - 17:00 Uhr | Seminarraum 13 |
| Diabetes                     | 17:00 - 18:30 Uhr | Hörsaal 12     |
| Ambulante Geriatrie          | 17:00 - 18:30 Uhr | Seminarraum 13 |
| <b>30.09.2017</b>            |                   |                |
| Dysphagie                    | 08:30 - 10:00 Uhr | Hörsaal 12     |
| Mobile Reha                  | 08:30 - 10:00 Uhr | Seminarraum 13 |
| Demenz                       | 11.30 - 13:00 Uhr | Seminarraum 13 |

## Posterausstellung

**PG1 (Mal)Nutrition, Frailty, Sarkopenie**

**PG2 Mobilität, Rehabilitation**

**PG3 Pharmakologie, Kasuistiken**

**PG4 Delir, Demenz, Kognition**

**PG5 Diagnostik, Screening, Assessment**

**PG6 Netzwerke, Entwicklungen, Kooperationen**

## Posterausstellung

**PG1 (Mal)Nutrition, Frailty, Sarkopenie****Moderation: R. Wirth, Herne; M. Drey, München****P10**

Lipid disorders in elderly patients- underdiagnosed and undertreated

*A. Rosada; Berlin***P11**

Beobachtungsstudie Zahn-, Mund, Kiefergesundheit in Pflegeheimen Mai 13-Okt 13 an 116 Pflegeheimpatienten (zwischen 67 und 102 Jahren)

*A. Stein, A. Khmayyes, B. Schirrmacher; München***P12**

Das Vorscreening der Ernährungsscreeningmethode NRS - 2002 ist nicht für die Geriatrie geeignet

*R. Scheller; Odense/DK***P13**

Probleme bei der Erfassung des Ernährungszustandes geriatrischer Patienten - Bedeutung objektiver Parameter und fremdanamnestischer Angaben

*H. P. Willschrei, A. Hallermann; Krefeld***P14**

Prävalenz von Sarkopenie und Frailty bei Senioren in der geriatrischen Rehabilitation und deren Assoziation zu Mangelernährung

*J. Wojzischke, J. M. Bauer, S. Egert, A. Hein, R. Diekmann; Oldenburg, Heidelberg, Bonn***P15**

Determinanten für die Inzidenz von Mangelernährung bei nutritionDay-Teilnehmern über 65 Jahren in Pflegeheimen - eine sekundäre Datenanalyse im MaNuEL-Projekt

*G. Torbahn, M. Streicher, K. Schindler, M. Hiesmayr, C. C. Sieber, D. Volkert; Nürnberg, Wien/A***P16**

Presbyphagie: Beurteilung der oralen Phase des Schluckens durch M-Mode Sonografie

*U. Nastali, C. Pflug, D. Kopf, A. Rösler; Krems an der Donau/A, Hamburg***P17**

Variabilität der Prävalenz der physischen Frailty in Abhängigkeit der Erhebungsmethode körperlicher Aktivität - erste Ergebnisse

*C. Ziller, T. Braun, C. Grüneberg, C. Thiel; Bochum***P18**

Risikofaktoren für eine schwere Mangelernährung bei geriatrischen Patienten bei Krankenhausentlassung

*K. Franz, J. Kiselev, L. Otten, L. Bahr, U. Müller-Werdan, K. Norman; Berlin*

## Posterausstellung

**P19**

Prävalenz von Frailty bei mangelernährten, geriatrischen Patienten bei Krankenhausentlassung

*K. Franz, J. Kiselev, L. Otten, L. Bahr, U. Müller-Werdan, K. Norman; Berlin***PG2 Mobilität, Rehabilitation****Moderation: C. Becker, Stuttgart; G. Pinter, Klagenfurt/A****P20**

Sturzgeschehen trotz Rollatornutzung bei Senioren, die durch ambulante Pflegedienste betreut werden!

*K.-D. Neander; Hamburg***P21**

Toilettensitzerhöhung als Sturzgefahr?

*K.-D. Neander; Hamburg***P22**

Das Ganglabor - innovative Gangrehabilitation in der Neurologie

*K. Rogg, R. Buschfort; Bad Wünnenberg***P23**

Endurance Training in Normobaric Hypoxia Imposes Less Physical Stress for Geriatric Rehabilitation

*S. Pramsohler, M. Burtscher, M. Faulhaber, H. Gatterer, L. Rausch, A. Eliasson, N. Netzer; Bad Aibling, Innsbruck/A, Maryland/USA***P24**

Sensor-basierte Messung des Zusammenhangs von Gleichgewichtsregulation und Mobilitätsleistungen bei älteren Menschen

*T. Gerhardy, K. Gordt, M. Schwenk; Heidelberg***P25**

Wirksamkeit eines frühzeitigen, assistiven Robotiktrainings bei Patienten nach Humerusfrakturen: Studienprotokoll einer randomisiert kontrollierten multizentrischen Studie

*C. Oberle, L. Schwickert, C. Becker, S. Studier-Fischer, J. A. Müßig, P. Augat; Stuttgart, Ludwigshafen, Murnau am Staffelsee***P26**

„XoSoft“ ein Soft-Exoskelett für Menschen mit moderaten Gangunsicherheiten

*S. Schüle, K.-G. Gaßmann; Erlangen***P27**

RCT Intervention bei robusten älteren Menschen zu funktionaler Alltagskompetenz, Sturzrisiko und LAufSTiIIModifikationen (LASTIMO)

*L. Neumann, U. Dapp, C. Rohn, R. Hoe, V. Nagel, W. von Renteln-Kruse, A. Zech; Hamburg, Jena*

## Posterausstellung

**P28**

Bedarf, Inanspruchnahme und Wirkung mobiler geriatrischer Rehabilitation in stationären Pflegeeinrichtungen

*H. J. Janßen, L. Köhler, J. C. Behrens, F. Naumann, J. W. Kraft, M. Schmidt-Ohlemann, R. Siegert, M. Warnach; Bremen, Halle (Saale), Woltersdorf, Coburg, Bad Kreuznach, Berlin*

**P29**

„Gender“ in der geriatrischen Rehabilitation - gibt es Unterschiede?

*K. Hager, M. Brecht, O. Krause; Hannover*

**PG3****Pharmakologie, Kasuistiken**

**Moderation:** **M. Wehling, Mannheim; H. Burkhardt, Mannheim**

**P30**

Ist eine medikamentöse Verlängerung der maximalen Lebenserwartung (derzeit) realistisch?

*K. Hager; Hannover*

**P31**

Prescribing Optimization by using FORTA: Results from the VALFORTA study at the individual drug level (FORTAMED)

*F. Pazan, H. Burkhardt, H. Frohnhofen, C. Weiß, C. Throm, A. Kuhn-Thiel, M. Wehling; Mannheim, Essen, Frankfurt am Main, Bad Dürkheim*

**P32**

Pneumothorax im Röntgen, immer die richtige Diagnose?

*A. Lostun; Nürnberg*

**P33**

Erstdiagnose einer HIV Infektion (HIV Encephalopathie) im Rahmen einer kognitiven Abklärung - ein Fallbericht

*C. Fuchs, B. Buchwald-Lancaster, A. M. Schwarz; Zofingen/CH, München*

**P34**

Häufigkeit und klinische Präsentation von Patienten mit Harnwegsinfekten im Zusammenhang mit Antibiotikaresistenz der verursachenden Bakterien in einem städtischen geriatrischen Universitätsklinikum

*J. Kruppa, V. Aykac, A.-S. Endres; Berlin*

## Posterausstellung

**PG4****Delir, Demenz, Kognition**

**Moderation:** **T. Zieschang, Heidelberg; W. Hofmann, Neumünster**

**P40**

Geriatrische Frührehabilitation in der Neurologie: retrospektive monozentrische Analyse des Rehabilitationspotentials von Menschen mit Demenz (MmD)

*C. Leinert, J. Wolfer, C. Habermeier, A. Rosenbohm, B. Lindner-Pfleghar, I. Uttner, B. Romero, C. von Arnim; Ulm, Berlin*

**P41**

Komorbidität von NPH und Alzheimer-Erkrankung in einer Gedächtnisambulanz-Stichprobe

*L. Frings, I. Natterer, S. Klöppel, B. Heimbach; Freiburg*

**P42**

Delir-Häufigkeit und Verordnung zentralwirksamer Arzneimittel bei geriatrischen Patienten im Akutkrankenhaus

*L. Cao, R. Woltersdorf, M. Kowar, U. Jaehde, A. H. Jacobs; Bonn*

**P43**

Delirprävention im Krankenhaus - ein interprofessionelles Schulungsprojekt

*K. Singler, M. Gosch, E. Kaufmann, A. Hofmann; Nürnberg*

**P44**

Entwicklung und Evaluation einer psychosozialen online-Unterstützung für pflegende Angehörige von Demenzpatienten

*P. Tonn, S. Stöckigt, I. Kuchler, I. Preuß, N. Schulze; Hamburg*

**P45**

BrainProtect 1.0 - ein kognitives Trainingsprogramm

*J. M. Falkenreck, A. Friese, G. Nelles, I. Becker, P. Jahr, M. C. Polidori Nelles; Köln, Bedburg, Krefeld*

**PG5****Diagnostik, Screening, Assessment**

**Moderation:** **W. Swoboda, Marktheidenfeld; S. Krupp, Lübeck**

**P50**

Hausärztliches geriatrisches Assessment - eine Leitlinie der Leitliniengruppe Hessen und der DEGAM

*I. Schubert, U. Junius-Walker, C. Muth, F. Bergert, M. Braun, J. Fessler, U. Hüttner, M. Beyer, U. Popert, B. Kluthe, J. Seffrin, G. Vetter; Köln, Hannover, Frankfurt a. M., Linden, Schlüchtern, Flörsheim am Main, Marburg, Kassel, Biebesheim, Weiterstadt*

**P51**

Can onco-geriatric score-systems predict chemotherapy-associated risks in elderly cancer patients? A comparison of risk predictions

*I. Ortland, M. Kowar, Y.-D. Ko, U. Jaehde, A. H. Jacobs; Bonn*

## Posterausstellung

**P52**

Multidimensionale Prognoseberechnung bei älteren multimorbiden Patienten: Design und vorläufige Ergebnisse der MPI\_InGAH Studie

*A. M. Meyer, I. Becker, P. Brinkkötter, A. Pilotto, T. Benzing, M. C. Polidori Nelles; Köln, Genova/I*

**P53**

Prädiktion der Mortalität durch den Multidimensionale Prognostische Index (MPI) in Assoziation mit Biomarkern bei akutgeriatrischen Patienten

*D. Hoffmann, I. Becker, C.-E. Magnisali, P. Arenz, R.-J. Schulz, A. Pilotto, M. C. Polidori Nelles; Köln, Genova/I*

**P54**

Der Stellenwert bettseitig sonographisch erfassbarer Marker in der Dehydratations-Diagnostik bei älteren Patienten

*H. Diederich, H. Burkhardt; Mannheim*

**P55**

Braucht man "Grips" um in der geriatrischen (Früh)Rehabilitation gehen oder das Gehen wieder erlernen zu können? MMSE und Timed up and Go-Test

*K. Hager, O. Krause; Hannover*

**P56**

Ist eine milde Niereninsuffizienz bei Älteren mit vermehrten Auffälligkeiten im geriatrischen Assessment assoziiert? Ergebnisse der Berliner Altersstudie II.

*M. König, M. Gollasch, E. Steinhagen-Thiessen, I. Demuth; Berlin*

**P57**

Hyponatriämie und Entscheidungsfindung im klinischen Alltag einer akutgeriatrischen Fachabteilung

*H. Zöllner-Kojnov; Freiburg*

**P58**

Die deutsche Übersetzung, interkulturelle Adaptation und diagnostische Testgenauigkeit von drei Frailty Screening Fragebögen: PRISMA-7, FRAIL Skala und Groningen Frailty Indicator

*T. Braun, C. Grüneberg, C. Thiel; Bochum*

## Posterausstellung

**PG6****Netzwerke, Entwicklungen, Kooperationen**

**Moderation: M. Gosch, Nürnberg; B. Heimbach, Freiburg**

**P60**

Fracture Liaison Service Nürnberg - Erste Ergebnisse und Erfahrungen

*M. Erlekampf, S. Wicklein, S. Reinmann, M. Gosch; Nürnberg*

**P61**

Functionality and Outcome in Older Patients with severe Aortic Stenosis FOOPAS

*S. Wicklein, F. Vogt, J. Jessl, D. Eckner, M. Pauschinger, T. Fischlein, S. Pfeifer, W. Hitzl, M. Gosch; Nürnberg, Salzburg/A*

**P62**

Entwicklung eines Leistungserfassungskatalogs für ATP-G

*A. Wittrich, A. Kuphal, P. Jahn, K. Helbig, S. Holtmann; Berlin, Radeburg, Halle (Saale)*

**P63**

Demographischer Wandel in Deutschland: Eine Analyse der beiden führenden Gründe für Hospitalisierung

*H. J. Heppner, S. Störk, M. Dörr, M. Christ, M. Müller, U. Riemer, R. Wachter; Schwelm, Würzburg, Greifswald, Luzern/CH, Basel/CH, Nürnberg, Göttingen*

**P64**

Ist eine Gedächtnissprechstunde über eine Ermächtigung finanziell machbar?

*K. Hager, M. Kenklies; Hannover*

**P65**

Management geriatrischer Syndrome bei hochaltrigen Krebspatienten: Erste Versorgungsdaten aus einer neu gegründeten Sektion für Onkogeriatrische

*A.-S. Schmidt, A. Frey, J. Thönes, T. W. Köninger, R.-J. Schulz, V. Goede; Köln*

**P66**

REGIO-GERIATRIE - koordinierte multiprofessionelle Versorgung

Umfrage zu Optimierungspotenzialen in der regional vernetzten Versorgung

*S. Voigt-Radloff, J. Schulte, S. Klöppel, B. Heimbach; Freiburg*

**P67**

Ethische, rechtliche und soziale Implikationen des digitalen Wandels partizipativ (mit) gestalten - Aachener Denkfabrik Ethik

*A. Mertens, P. Rasche, C. Bröhl, S. Theis, M. Wille; Aachen*

**P68**

Fachübergreifendes Knowhow gefragt - Interventionelle Kardiologie und Geriatrie als Partner bei der Behandlung hochaltriger Patienten mit Herzklappenerkrankungen und Frailty-Syndrom

*A. Lambrecht, R. Hardt, R. S. von Bardeleben, C. Westphalen, M. Mohr; Mainz*

## **Sponsoren und Industrieausstellung**



## Sponsoren

Die nachfolgenden Firmen haben einen überaus großzügigen Beitrag zum Erfolg des Kongresses geleistet. Ohne diese Unterstützung wäre es uns nicht möglich, den Geriatriekongress 2017 in dieser Form durchzuführen. Dafür möchten wir uns bedanken!

### Silber-Sponsor

Bristol-Myers Squibb GmbH & Co. KGaA/Pfizer Pharma GmbH



### Weitere Sponsoren (Durchführung von Symposien)

Amgen GmbH 

Bayer Vital GmbH 

Biologische Heilmittel Heel GmbH 

Bristol-Myers Squibb GmbH & Co. KGaA/Pfizer Pharma GmbH



GlaxoSmithKline GmbH & Co. KG  GlaxoSmithKline

Medtronic GmbH 

Novartis Pharma GmbH 

Nutricia GmbH 

Otsuka Pharma GmbH 

### Bereitstellung der Kongressstaschen

Nutricia GmbH 

## Aussteller

| Firma   | Nr.   | Standort    |
|---|-------|-------------|
| AGAPLESION gemeinnützige Aktiengesellschaft                 | E 13a | Foyer EG    |
| Amgen GmbH  | O 08  | Foyer 1. OG |
| Bayer Vital GmbH  | O 05  | Foyer 1. OG |
| Biologische Heilmittel Heel GmbH                            | O 09  | Foyer 1. OG |
| Boehringer Ingelheim Pharma GmbH & Co. KG                   | E 15  | Foyer EG    |
| Bristol-Myers Squibb GmbH & Co. KGaA/<br>Pfizer Pharma GmbH | E 05  | Foyer EG    |
| Bundesverband Geriatrie                                     | E 06  | Foyer EG    |
| Deutsche Gesellschaft für Geriatrie                         | E 07  | Foyer EG    |
| Dr. R. Pflieger GmbH  | E 02  | Foyer EG    |
| Elektiva medical GmbH - dieGeriatr                          | E 10  | Foyer EG    |
| Galileo Novotec Medical GmbH                                | E 14  | Foyer EG    |
| Hormosan Pharma GmbH  | O 01  | Foyer 1. OG |
| ID GmbH & Co. KGaA  | E 03  | Foyer EG    |
| InfectoPharm Arzneimittel und Consilium GmbH                | O 07  | Foyer 1. OG |
| International Certification Management GmbH                 | E 11a | Foyer EG    |
| KREWI Medical Produkte GmbH                                 | E 09  | Foyer EG    |
| Novartis Pharma GmbH  | O 06  | Foyer 1. OG |
| Otsuka Pharma GmbH  | O 04  | Foyer 1. OG |
| physioaspect Linke GmbH Medizinprodukte &<br>Konzepte       | E 12  | Foyer EG    |
| Reha & Medi Hoffmann GmbH                                   | E 13  | Foyer EG    |
| Rehder/Partner GmbH Medizintechnik                          | O 02  | Foyer 1. OG |
| Rölke Pharma GmbH   | E 08  | Foyer EG    |
| SMT medical technology GmbH & Co. KG                        | E 03a | Foyer EG    |
| St. Augustinus Gelsenkirchen GmbH                           | E 04  | Foyer EG    |
| van Bürk Datentechnik GmbH / Medicware                      | E 01  | Foyer EG    |
| Vifor Pharma Deutschland GmbH                               | E 11  | Foyer EG    |
| W. Kohlhammer GmbH  | O 03  | Foyer 1. OG |

### Offenlegung

der Unterstützung des 29. Jahreskongresses der DGG:

| Firma   | Betrag      | Bedingung   |
|---|-------------|---|
| AGAPLESION gemeinnützige Aktiengesellschaft             | 4.260,00 €  | Standfläche, Anzeige                              |
| Amgen GmbH  | 11.050,00 € | Standfläche, Symposium, Anzeige                   |
| Bayer Vital GmbH  | 10.260,00 € | Standfläche, Symposium                            |
| Biologische Heilmittel Heel GmbH                        | 10.260,00 € | Standfläche, Symposium                            |
| Boehringer Ingelheim Pharma GmbH & Co. KG               | 1.980,00 €  | Standfläche                                       |
| Dr. R. Pfleger GmbH                                     | 1.800,00 €  | Standfläche                                       |
| Elektiva medical GmbH                                   | 3.980,00 €  | Standfläche, Beilage                              |
| Galileo Novotec Medical GmbH                            | 2.070,00 €  | Standfläche                                       |
| GlaxoSmithKline GmbH & Co. KG                           | 7.500,00 €  | Symposium   |
| Hormosan Pharma GmbH                                    | 1.980,00 €  | Standfläche                                       |
| ID GmbH & Co. KGaA                                      | 1.980,00 €  | Standfläche                                       |
| InfectoPharm Arzneimittel und Consilium GmbH            | 1.800,00 €  | Standfläche                                       |
| International Certification Management GmbH             | 1.320,00 €  | Standfläche                                       |
| KREWI Medical Produkte GmbH                             | 2.340,00 €  | Standfläche                                       |
| Medtronic GmbH  | 7.500,00 €  | Symposium   |
| Novartis Pharma GmbH                                    | 9.570,00 €  | Standfläche, Symposium                            |
| Nutricia GmbH   | 9.000,00 €  | Symposium, Kongresstaschen                        |
| Otsuka Pharma GmbH                                      | 11.050,00 € | Standfläche, Symposium, Anzeige                   |
| Pfizer Pharma GmbH/Bristol-Myers Squibb GmbH & Co. KGaA | 15.000,00 € | Standfläche, Symposium, Anzeige, Beilage, Auslage |
| physioaspect Linke GmbH Medizinprodukte & Konzepte      | 500,00 €    | Standfläche                                       |
| Reha & Medi Hoffmann GmbH                               | 2.070,00 €  | Standfläche                                       |
| Rehder/Partner GmbH Medizintechnik                      | 1.800,00 €  | Standfläche                                       |
| Rölke Pharma GmbH                                       | 6.210,00 €  | Standfläche                                       |
| SMT medical technology GmbH & Co. KG                    | 1.200,00 €  | Standfläche                                       |
| Springer-Verlag GmbH                                    | 1.000,00 €  | Beilage   |
| St. Augustinus Gelsenkirchen GmbH                       | 5.175,00 €  | Standfläche                                       |
| van Bürk Datentechnik GmbH                              | 2.070,00 €  | Standfläche                                       |
| Vifor Pharma Deutschland GmbH                           | 1.980,00 €  | Standfläche                                       |
| W. Kohlhammer GmbH                                      | 1.800,00 €  | Standfläche                                       |

### Ausstellung Erdgeschoss

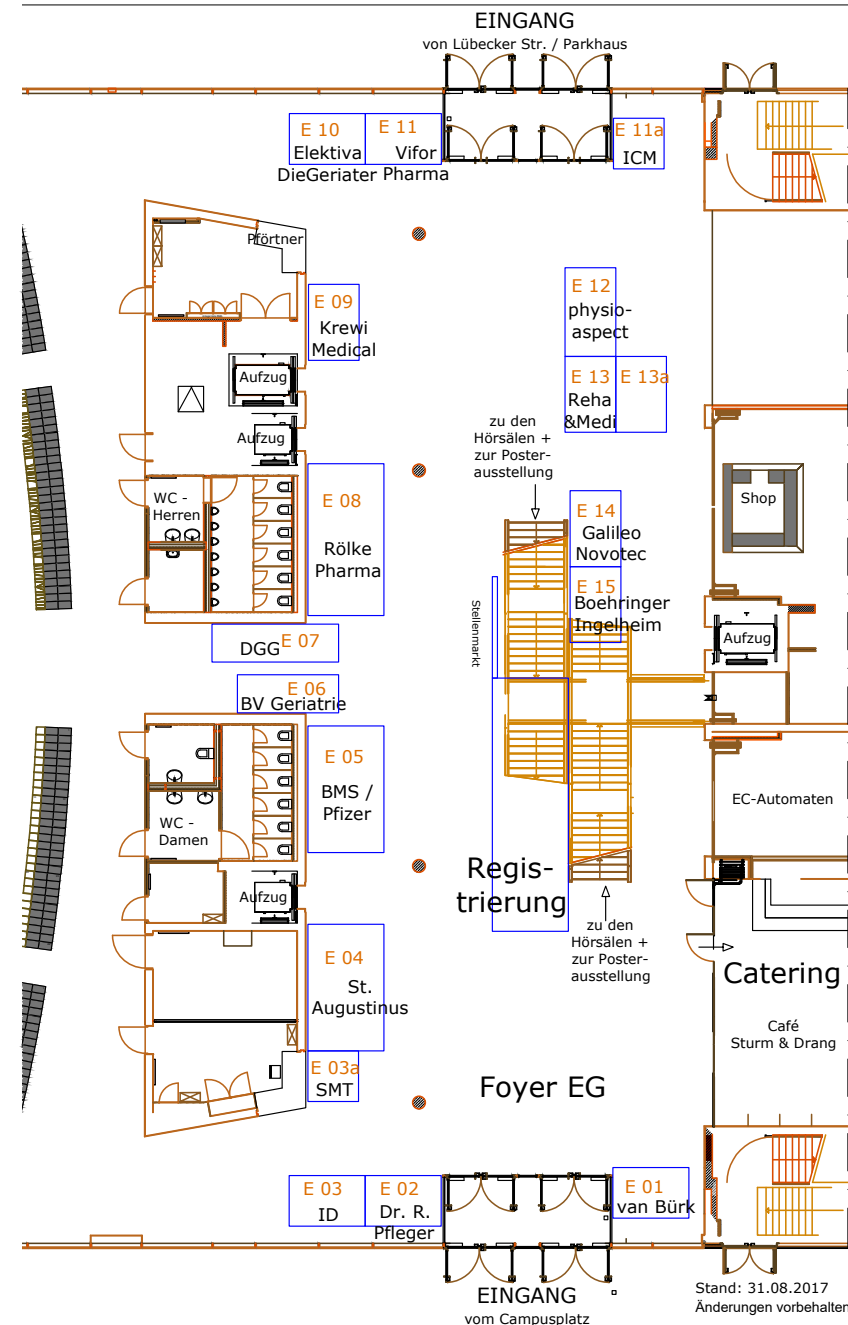

**Ausstellung 1. Obergeschoss**

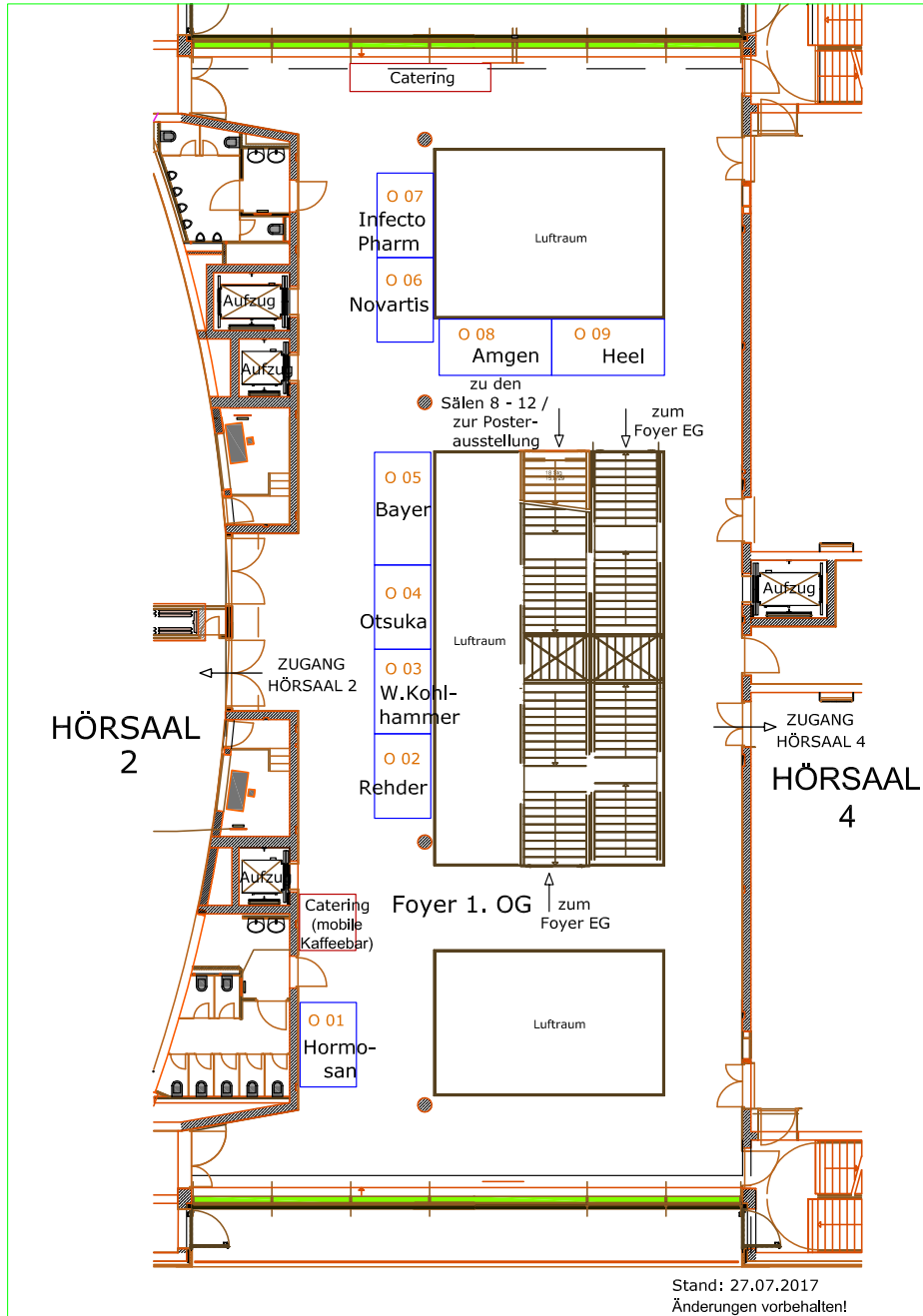

**Raumplan 3. Obergeschoss**

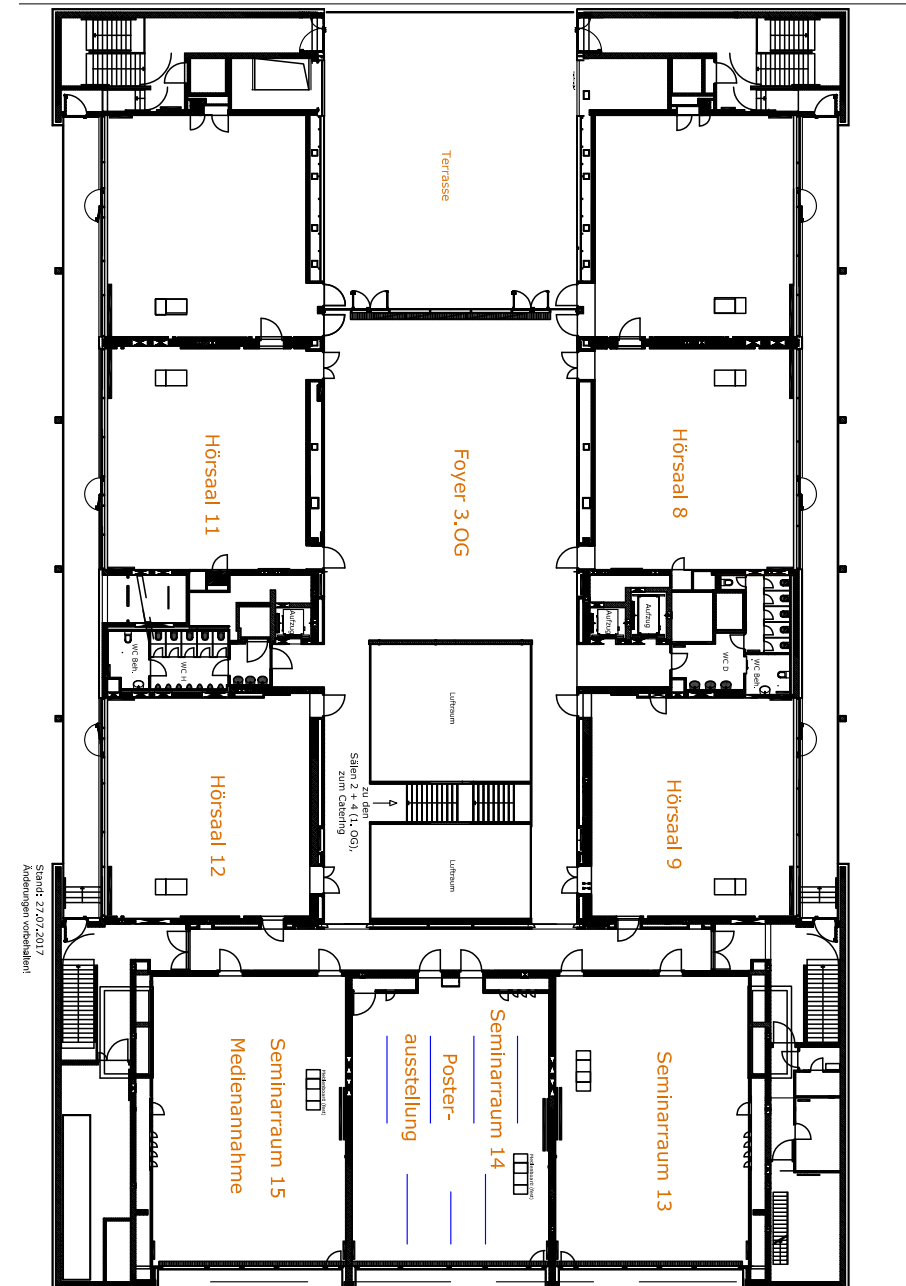

## Allgemeine Hinweise

## Rahmenprogramm

28.09.2017

### Führung auf dem Campus

"Von der Grüneburg über I.G. Farben zur schönsten Universität Europas - Der Campus Westend als Kultur-Erlebnis: Die Goethe-Universität zählt mit ihrem Campus Westend zu einer der schönsten und geschichtsträchtigsten Forschungsstätten Europas. Mitten im neoklassizistischen "Max Bromme"-Park von Karl Förster-Schülern bildet das historische I.G. Farben-Gebäude von Hans Poelzig mit den Neubauten berühmter zeitgenössischer Architekten eine gelungene Symbiose in traumhafter Natur. Lassen Sie sich von der Gästeführerin der Goethe-Universität Dr. Astrid Jacobs beim abwechslungsreichen Rundgang auf eine faszinierende Reise durch die Geschichte vom "Irrenschloss", über "Rothschild", "Goethe", "größtem deutschen Chemie-Konzern" bis zu "Adorno" entführen.



Beginn: 16:00 Uhr  
Eintritt: 10,00 €

Get together im



Campus Westend

18:30 – 20:30 Uhr

Eintritt: frei



## Rahmenprogramm

29.09.2017

### Gesellschaftsabend



Untermainkai 17  
60329 Frankfurt am Main

Einlass: 19:00 Uhr  
Beginn: 19:30 Uhr

Bustransfer: ab 18:45 Uhr ab  
Campus Westend

Eintritt: 70,00 €

CONTRAST  
TRIO  
CONTRAST



Gewinner des  
Hessischen  
Jazzpreises  
2016

## Allgemeine Hinweise

### Kongresspräsident

#### Prof. Dr. Jürgen M. Bauer

Ruprechts-Karls-Universität Heidelberg  
 Agaplesion Bethanien Krankenhaus  
 Lehrstuhl für Geriatrie  
 Rohrbacher Str. 149  
 69126 Heidelberg  
 E-Mail: Juergen.Bauer@bethanien-heidelberg.de

### Veranstaltungsort

Goethe-Universität Frankfurt a. M.  
 Hörsaalzentrum, Campus Westend  
 Theodor-W.-Adorno-Platz 5  
 60323 Frankfurt a. M.

### Kongressbüro/Medienannahme

Telefon Kongressbüro: 0172-1708305

Das Kongressbüro und die Medienannahme sind geöffnet am:

|                                |                   |
|--------------------------------|-------------------|
| Donnerstag, 28. September 2017 | 09:00 – 18:00 Uhr |
| Freitag, 29. September 2017    | 07:00 – 18:30 Uhr |
| Samstag, 30. September 2017    | 08:00 – 13:30 Uhr |

### Öffnungszeiten Industrieausstellung

Bitte besuchen Sie in den vorgesehenen Pausenzeiten auch die Stände der Industrie. Es erwarten Sie viele innovative Ideen und Produkte.

Die Ausstellung ist für Sie an folgenden Tagen geöffnet:

|                                |  |
|--------------------------------|--|
| Donnerstag, 28. September 2017 | 11:30 – 20:30 Uhr<br>(ab 18:30 Uhr Get together) |
| Freitag, 29. September 2017    | 09:00 – 17:00 Uhr                                |
| Samstag, 30. September 2017    | 09:30 – 13:30 Uhr                                |

## Presse

Der Besuch des Geriatriekongresses in Frankfurt a. M. ist für Journalisten selbstverständlich kostenlos. Das gilt für alle Vorträge, Symposien und die Postersession. Beachten Sie bitte, dass für die Akkreditierung die Vorlage eines gültigen Presseausweises notwendig ist.

### Ansprechpartner der DGG:

medXmedia Consulting  
 Torben Brinkema  
 Nymphenburger Str. 19  
 80335 München  
 Tel.: +49 89 23069602 1  
 Fax: +49 89 23069602 4  
 E-Mail: presse@dggeriatrie.de  
[www.geriatrie-kongress.de/presse.html](http://www.geriatrie-kongress.de/presse.html)

## Zertifizierung

Die Zertifizierung wurde bei der Ärztekammer Hessen beantragt.

## Gebühren

### Dauerausweis

|  |       |
|--|-------|
| Mitglieder der DGG                                     | 240 € |
| Nichtmitglieder  | 290 € |
| Ärzte in Ausbildung                                    | 190 € |
| Industrievertreter                                     | 290 € |
| Pflegekräfte*/Sozialarbeiter*/Nichtmedizinische Berufe | 170 € |
| Studenten*/Ruheständler*                               | 30 €  |

### Tagesausweise

|  |       |
|--|-------|
| Mitglieder der DGG                                     | 135 € |
| Nichtmitglieder  | 170 € |
| Ärzte in Ausbildung                                    | 70 €  |
| Industrievertreter                                     | 170 € |
| Pflegekräfte*/Sozialarbeiter*/Nichtmedizinische Berufe | 60 €  |
| Studenten*/Ruheständler*                               | 15 €  |
| * bitte Nachweis beifügen                              |       |

|                           |      |
|---------------------------|------|
| <b>Gesellschaftsabend</b> | 70 € |
|---------------------------|------|



## Aktion Neumitglied: DGG jetzt beitreten und Vorteile sichern!

### EXKLUSIVE VORTEILE BIS 15. OKTOBER:

- › Kongressticket direkt günstiger beziehen
- › Erst 2018 Mitgliedsbeitrag zahlen

### 7 GRÜNDE FÜR IHRE MITGLIEDSCHAFT

#### Als DGG-Mitglied profitieren von:

- › einer stetig wachsenden Fachgesellschaft mit politischem Einfluss
- › acht Mal im Jahr der Zustellung der ZGG
- › einem kostenlosen Onlinezugriff auf das Springer-Archiv Geriatrie
- › vergünstigten Eintrittspreisen für den Jahreskongress
- › Qualitätssicherung und -verbesserung in der Geriatrie
- › einem nationalen und internationalen Netzwerk
- › der Internen Kommunikation der DGG via Newsletter und Website sowie der Presse- und Öffentlichkeitsarbeit

Jetzt Mitglied werden unter  
[www.DGGERiatrie.de/mitglied](http://www.DGGERiatrie.de/mitglied)



## Informationen für Referenten und Posterautoren

### **Erstellung eines Vortrages:**

Die Vorträge zum Jahreskongress DGG 2017 werden nur in Form von MS -Powerpoint- Präsentationen (Format 4:3) akzeptiert.

Alle Vortragsräume sind mit Projektionstechnik und Laptop ausgestattet.

Die Nutzung von Videoausschnitten ist eingeschränkt möglich. Sollten Sie Videos in Ihren Vortrag einbauen wollen, möchten wir Sie bitten, sich mit Herrn Ingo Raschke in Verbindung zu setzen. Sie erreichen ihn per eMail [i.raschke@aey-congresse.de](mailto:i.raschke@aey-congresse.de).

Um Verzögerungen im Programmablauf zu vermeiden, ist die Verwendung eigener Notebooks NICHT möglich. Die Vorträge werden vor Ort zentral in der „Vortragsannahme“ eingespielt. Bitte geben Sie Ihren Vortrag bis 2 Stunden vor Sitzungsbeginn ab.

### **Die zentrale Medienannahme befindet sich im Seminarraum 15 (3. OG).**

Bitte beachten Sie, dass vorgesehene Redezeiten NICHT überschritten werden dürfen und die Vorsitzenden angehalten sind ggf. eine Präsentation zu unterbrechen.

### **Erstellung eines Posters:**

Geführte Postersessions finden von 15.30 bis 16.45 Uhr am Freitag, 29.09.2017, statt.

Wir bitten alle Posterautoren sich an ihrem Poster für Fragen bereit zu halten. Die Poster werden während des gesamten Kongresszeitraums ausgestellt sein. Bitte erstellen Sie das Poster in folgendem Format:

120 cm × 90 cm (~ DIN A 0, Hochformat)

Für jedes Poster wird es vor Ort eine eigene Posterwand und an der Registrierung ausreichend Befestigungsmaterial geben. Eigenes Befestigungsmaterial ist nicht gestattet.

## Verzeichnis der Referenten, Vorsitzenden, Erstautoren und Diskutanten



## Verzeichnis der Referenten, Vorsitzenden, Erstautoren, Diskutanten

**Abel, Bastian**  
Agaplesion Bethanien-Krankenhaus  
Heidelberg gGmbH  
Geriatrisches Zentrum  
Heidelberg

**Adler, Georg, Prof. Dr.**  
Institut für Studien zur Psychischen  
Gesundheit (ISPG)  
Mannheim

**Anderer, Wolfgang, Dr.**  
Kliniken des Landkreises Neustadt a. d.  
Aisch – Bad Windsheim  
Med. Klinik 4  
Innere Medizin - Geriatrie  
Bad Windsheim

**Andrejew, Norbert, Dr.**  
Landkreisklinikum Schwäbisch Hall  
Klinikum Crailsheim  
Innere III/Akutgeriatrie  
Crailsheim

**Bahrmann, Anke, PD Dr.**  
Universitätsklinik Heidelberg  
Klinik für Kardiologie, Angiologie und  
Pneumologie  
Heidelberg

**Bahrmann, Philipp, PD Dr.**  
Asklepios Paulinen Klinik  
Medizinische Klinik II  
Wiesbaden

**Bauer, Jürgen M., Prof. Dr.**  
Ruprechts-Karls-Universität Heidelberg  
Agaplesion Bethanien Krankenhaus  
Lehrstuhl für Geriatrie  
Heidelberg

**Becker, Clemens, Prof. Dr.**  
Robert-Bosch-Krankenhaus  
Klinik für Geriatrische Rehabilitation  
Stuttgart

**Behrens, Johann, Prof. Dr.**  
Frankfurter Institut für Supervision  
Frankfurt a. M.

**Bekeredjian, Raffi, Dr. med.**  
Ruprecht-Karls-Universität Heidelberg  
Medizinische Fakultät  
Abteilung Innere Medizin III  
Heidelberg

**Bobrowski, Christoph, Dr.**  
HELIOS Kliniken Schwerin GmbH  
Akutgeriatrie und Frührehabilitation  
Schwerin

**Bollheimer, Cornelius, Prof. Dr.**  
Lehrstuhl für Altersmedizin der RWTH  
Aachen  
Klinik für Innere Medizin und Geriatrie  
am Franziskushospital Aachen GmbH  
Aachen

**Brachthäuser, Marlen**  
Universitätsklinikum Tübingen  
Geriatrisches Zentrum  
Tübingen

**Brandenburg, Hermann, Prof. Dr.**  
Philosophisch Theologische Hochschule  
Vallendar  
Pflegewissenschaftliche Fakultät  
Vallendar

## Verzeichnis der Referenten, Vorsitzenden, Erstautoren, Diskutanten

**Braun, Tobias**  
Hochschule für Gesundheit  
Department für Angewandte Gesund-  
heitswissenschaften  
Studienbereich Physiotherapie  
Bochum

**Brefka, Simone**  
Universität Ulm  
AGAPLESION Bethesda Klinik  
Geriatrie/Geriatrisches Zentrum  
Ulm

**Brogmus, Kai Enno, Dr.**  
Evangelisches Krankenhaus Woltersdorf  
Klinik für Innere Medizin und Geriatrie  
Woltersdorf

**Burkhardt, Heinrich, PD Dr.**  
Universitätsklinikum Mannheim gGmbH  
IV. Medizinische Klinik  
Geriatrisches Zentrum  
Mannheim

**Burst, Volker, PD Dr.**  
Universität zu Köln  
Universitätsklinikum, Klinik II für Innere  
Medizin  
Köln

**Cao, Lili**  
Friedrich-Wilhelms-Universität Bonn  
Pharmazeutisches Institut  
Klinische Pharmazie  
Bonn

**Cederholm, Tommy, Prof. Dr.**  
Uppsala University  
Uppsala/ S

**Cherubini, Antonio, Prof.**  
INCRA IRCCS  
Geriatra ed Accettazione Geriatrica  
d'Urgenza  
Ancona/I

**Dallmeier, Dhayana, PhD**  
Universität Ulm  
AGAPLESION Bethesda Klinik  
Geriatrie/Geriatrisches Zentrum  
Ulm

**Denkinger, Michael, Prof. Dr.**  
Universität Ulm  
AGAPLESION Bethesda Klinik  
Geriatrie/Geriatrisches Zentrum  
Ulm

**Diederich, Helen**  
Universitätsklinikum Mannheim  
IV. Medizinische Klinik  
Geriatrisches Zentrum  
Mannheim

**Djukic, Marija, PD Dr.**  
Universitätsmedizin Göttingen  
Institut für Neuropathologie  
Göttingen

**Dowideit, Jens, Dr. med.**  
DRK-Krankenhaus Middelburg  
Klinik für Geriatrie  
Middelburg

**Drebenstedt, Corinna, Dr.**  
St. Marien Hospital  
Innere Medizin  
Geriatrie  
Friesoythe

## Verzeichnis der Referenten, Vorsitzenden, Erstautoren, Diskutanten

**Drey**, Michael, PD Dr. med.  
Ludwig-Maximilians-Universität München  
Medizinische Klinik und Poliklinik IV  
Schwerpunkt Akutgeriatrie  
München

**Durwen**, Herbert F., PD Dr.  
St. Martinus-Krankenhaus Düsseldorf  
Fachabteilung für Akut-Geriatrie  
Düsseldorf

**Erlekampf**, Melanie  
Paracelsus Medizinische Privatuniversität  
Klinikum Nürnberg  
Universitätsklinik für Geriatrie  
Nürnberg

**Ernst**, Friedemann, Dr. med.  
Kompetenz-Centrum Geriatrie des  
GKV-Spitzenverbandes und der  
MDK-Gemeinschaft  
Hamburg

**Esslinger**, Adelheid Susanne, Prof. Dr.  
Hochschule Fulda  
Fachbereich Pflege & Gesundheit  
Fulda

**Falkenreck**, Julia Maria  
Universität zu Köln  
Universitätsklinikum, Klinik II für Innere  
Medizin  
Köln

**Fehrenbach**, Rosa Adelinde, Dr. med.  
SHG-Kliniken Sonnenberg  
Klinik für Gerontopsychiatrie  
Saarbrücken

**Felsenberg**, Dieter, Prof. Dr.  
Charité - Universitätsmedizin Berlin  
Zentrum für Muskel und  
Knochenforschung  
Campus Benjamin Franklin  
Berlin

**Fey**, Tilman, Dr. med.  
LWL-Klinik Münster  
Gerontopsychiatrie  
Münster

**Fischer**, Thomas, Prof. Dr.  
Evangelische Hochschule Dresden  
Dresden

**Frackowiak**, Monika, Dr.  
Evangelische Kliniken Bonn  
Johanniter-Krankenhaus  
Klinik für Geriatrie  
Bonn

**Franz**, Kristina  
Charité - Universitätsmedizin Berlin  
Forschungsgruppe Geriatrie  
Berlin

**Frings**, Lars, Dr.  
Albert-Ludwigs-Universität Freiburg  
Universitätsklinikum  
Zentrum für Geriatrie und Gerontologie  
Freiburg  
Freiburg

**Frohnhofen**, Helmut, PD Dr.  
Alfried Krupp Krankenhaus  
Klinik für Nephrologie, Endokrinologie,  
Altersmedizin und Innere Medizin  
Essen

## Verzeichnis der Referenten, Vorsitzenden, Erstautoren, Diskutanten

**Fuchs**, Christoph  
Spital Zofingen  
Akutgeriatrie  
Zofingen/CH

**Gaßmann**, Karl-Günter, Prof. Dr.  
Waldkrankenhaus St. Marien  
Geriatrie-Zentrum Erlangen  
Medizinische Klinik III und Geriatrie  
Rehabilitation  
Erlangen

**Gehrke**, Ilse, Dr. med.  
Schwarzwald-Baar-Klinikum  
Klinik für Innere Medizin IV Altermedizin  
Donaueschingen

**Gerhardy**, Thomas  
Ruprecht-Karls-Universität Heidelberg  
Psychologisches Institut und Netzwerk  
Altersforschung  
Heidelberg

**Goede**, Valentin, Dr.  
St. Marien-Hospital Köln GmbH  
Klinik für Geriatrie  
Köln

**Gordt**, Katharina  
Ruprecht-Karls-Universität Heidelberg  
Psychologisches Institut und Netzwerk  
Altersforschung  
Heidelberg

**Gosch**, Markus, Prof. Dr.  
Paracelsus Medizinische Privatuniversität  
Klinikum Nürnberg  
Universitätsklinik für Geriatrie  
Nürnberg

**Gregor**, Sandra  
Martin-Luther-Universität  
Halle-Wittenberg  
Universitätsklinikum Halle (Saale)  
Halle (Saale)

**Gron**, Martin, Prof. Dr.  
Kreisklinikum Siegen  
Haus Hüttental  
Klinik für Neurologie  
Siegen

**Grün**, Ulrich, Dr.  
AGAPLESION BETHESDA KLINIK ULM  
gemeinnützige GmbH  
Ulm

**Günther-Lange**, Michaela  
Agaplesion Bethanien-Krankenhaus  
Heidelberg gGmbH  
Geriatrisches Zentrum  
Heidelberg

**Gurlit**, Simone, Dr.  
St. Franziskus-Hospital GmbH  
Abteilung für Perioperative Altersmedizin  
Münster

**Gütgemann**, Ines, PD Dr.  
Institut für Pathologie  
Labor für Hämatopathologie  
Bonn

**Haefeli**, Walter, Prof. Dr.  
Universitätsklinikum Heidelberg  
Innere Medizin VI  
Klinische Pharmakologie und  
Pharmakoepidemiologie  
Heidelberg

## Verzeichnis der Referenten, Vorsitzenden, Erstautoren, Diskutanten

**Hager**, Klaus, Prof. Dr.  
DIAKOVERE Henriettenstiftung  
Zentrum für Medizin im Alter  
Hannover

**Hain**, Johannes  
GlaxoSmithKline GmbH & Co. KG  
München

**Hardt**, Roland, Prof. Dr.  
Universitätsmedizin Mainz  
Zentrum für Allgemeinmedizin und  
Geriatrie  
Abteilung Geriatrie  
Mainz

**Heimbach**, Bernhard, Dr. med.  
Albert-Ludwigs-Universität Freiburg  
Universitätsklinikum  
Zentrum für Geriatrie und Gerontologie  
Freiburg

**Heppner**, Hans Jürgen, Prof. Dr.  
Universität Witten/Herdecke  
HELIOS Klinikum Schwelm  
Klinik für Geriatrie  
Schwelm

**Hermens**, Thomas, Dr.  
Wesel

**Heuft**, Gereon, Prof. Dr. Dr.  
Universitätsklinikum Münster  
Klinik u. Poliklinik für Psychosomatik und  
Psychotherapie  
Münster

**Heusinger von Waldegg**, Gernot, Dr.  
Klinikum in den Pfeifferschen Stiftungen  
Klinik für Geriatrie  
Klinik für Palliativmedizin  
Magdeburg

**Hey**, Christiane, Prof. Dr.  
Universitätsklinikum Giessen Marburg  
Standort Marburg  
Abteilung für Phoniatrie und  
Pädaudiologie  
Marburg

**Hoffmann**, Dirk  
Universität zu Köln  
Universitätsklinikum  
Klinik II für Innere Medizin  
Köln

**Hoffmann**, Jochen Gerd, Dr.  
Malteser Krankenhaus St. Hildegardis  
Fachabteilung für Geriatrie  
Köln

**Hofmann**, Werner, PD Dr.  
Geriatrisches Zentrum Neumünster &  
Bad Bramstedt  
Neumünster

**Holtmann**, Sebastian  
Bundesverband Geriatrie e.V.  
Berlin

**Hummel**, Jana, Dr.  
Geriatrische Schwerpunktpraxis  
Mannheim

## Verzeichnis der Referenten, Vorsitzenden, Erstautoren, Diskutanten

**Jacobs**, Andreas H., Prof. Dr.  
Friedrich-Wilhelms-Universität Bonn  
Johanniter-Krankenhaus  
Klinik für Geriatrie mit Neurologie  
Bonn

**Jäger**, Martin, Dr. med.  
Hüttenhospital Dortmund  
Klinik für Geriatrie  
Dortmund

**Jansen**, Carl-Philipp  
Ruprecht-Karls-Universität Heidelberg  
Psychologisches Institut und Netzwerk  
Alternsforschung  
Heidelberg

**Janßen**, Heinz J., Prof. Dr.  
Hochschule Bremen  
Institut für Gesundheits- und  
Pflegeökonomie  
Bremen

**Kaufmann**, Elke  
Paracelsus Medizinische Privatuniversität  
Klinikum Nürnberg  
Universitätsklinik für Geriatrie  
Nürnberg

**Kiesswetter**, Eva, Dr.  
Friedrich-Alexander-Universität Erlangen-  
Nürnberg  
Institut für Biomedizin des Alterns  
Nürnberg

**Knauth**, Michael, Prof. Dr.  
Universitätsmedizin Göttingen  
Institut für Diagnostische und  
Interventionelle Neuroradiologie  
Göttingen

**Köhler**, Leonore  
Hochschule Bremen  
Institut für Gesundheits- und  
Pflegeökonomie  
Bremen

**Kolb**, Gerald, Prof. Dr. Dr.  
Bonifatius-Hospital  
Medizinische Klinik  
Fachbereich Geriatrie  
Lingen

**König**, Maximilian, cand. med.  
Charité – Universitätsmedizin Berlin  
Forschungsgruppe Geriatrie  
Berlin

**Kopke**, Kirsten, Dr.  
HAW Hamburg  
Hamburg

**Kortus**, Rainer  
St. Ingbert

**Köster**, Bernd, Dr.  
RKK-Klinikum  
St. Josefskrankenhaus  
Neurologie-Psychiatrie-Geriatrie  
Freiburg

**Köster**, Ingrid  
Universität zu Köln  
PMV forschungsgruppe  
Köln

**Krause**, Olaf, Dr. med.  
DIAKOVERE Henriettenstiftung  
Zentrum für Medizin im Alter  
Hannover

## Verzeichnis der Referenten, Vorsitzenden, Erstautoren, Diskutanten

**Krupp**, Sonja, Dr.  
Krankenhaus Rotes Kreuz Lübeck  
Geriatrizentrum  
Forschungsgruppe Geriatrie Lübeck  
Lübeck

**Kruppa**, Josephine  
Charite - Universitätsmedizin Berlin  
Evangelischen Geriatrizentrum Berlin  
Berlin

**Kuipers**, Ulrich, Dr. med.  
Asklepios Klinik Bad Oldesloe  
Geriatrie  
Bad Oldesloe

**Kuphal**, Andrea  
Fachkliniken für Geriatrie Radeburg  
Radeburg

**Kwetkat**, Anja, Dr.  
Friedrich-Schiller-Universität Jena  
Universitätsklinikum  
Klinik für Geriatrie  
Jena

**Lacroix**, André  
Universität Potsdam  
Abteilung für Trainings- und  
Bewegungswissenschaft  
Potsdam

**Lambrecht**, Anne, Dr.  
Universitätsmedizin Mainz  
Zentrum für Allgemeinmedizin und  
Geriatrie  
Mainz

**Lautenbacher**, Stefan, Prof. Dr.  
Universität Bamberg  
Physiologische Psychologie  
Bamberg

**Leischker**, Andreas, Dr.  
Alexianer Krefeld GmbH  
Klinik für Allgemeine Innere Medizin,  
Onkologie und Altersmedizin  
Krefeld

**Lindner**, Reinhard, PD Dr.  
Albertinen-Haus gGmbH  
Zentrum für Geriatrie und Gerontologie  
Medizinisch-Geriatriische Klinik  
Hamburg

**Lostun**, Adriana  
Paracelsus Medizinische Privatuniversität  
Klinikum Nürnberg  
Universitätsklinik für Geriatrie  
Nürnberg

**Ludwig**, Kerstin, PD Dr.  
GlaxoSmithKline GmbH & Co.KG  
Impfakademie  
München

**Maetzler**, Walter, Prof. Dr.  
Universitätsklinikum Schleswig-Holstein  
Campus Kiel  
Klinik für Neurologie  
Kiel

**Mattenklodt**, Peter  
Universitätsklinikum Erlangen  
Schmerzzentrum  
Erlangen

## Verzeichnis der Referenten, Vorsitzenden, Erstautoren, Diskutanten

**Mertens**, Alexander, Dr.  
Rheinisch Westfälische Technische  
Hochschule Aachen  
Institut für Arbeitswissenschaft  
Aachen

**Meyer**, Anna Maria  
Universität zu Köln  
Universitätsklinikum, Klinik II für Innere  
Medizin  
Köln

**Mikolaizak**, Anna Stefanie, Dr.  
Robert-Bosch-Krankenhaus  
Klinik für Geriatriische Rehabilitation  
Stuttgart

**Modreker**, Mirja Katrin, Dr. med.  
Sana Hanse Klinikum  
Klinik für Innere Medizin III  
Zentrum für Altersmedizin  
Wismar

**Morley**, John, Prof.  
Saint Louis University  
St. Louis/USA

**Moser**, Martin, Prof. Dr.  
Universitäts Herzzentrum  
Klinik für Kardiologie und Angiologie I  
Bad Krozingen

**Müller-Werdan**, Ursula, Prof. Dr.  
Charité - Universitätsmedizin Berlin  
Forschungsgruppe Geriatrie  
Berlin

**Nastali**, Ute  
Donauuniversität Krems  
Logopädie  
Krems an der Donau/A

**Nau**, Roland, Prof. Dr.  
Universitätsmedizin Göttingen  
Evangelisches Krankenhaus  
Göttingen-Weende  
Geriatrie & Neuropathologie  
Göttingen

**Naumann**, Frank, Dr. med.  
Ev. Krankenhaus „Gottesfriede“  
Klinik für Innere Medizin/Geriatrie  
Woltersdorf

**Neander**, Klaus-Dieter  
Hamburg

**Neumann**, Lilli  
Albertinen-Haus gGmbH  
Zentrum für Geriatrie und Gerontologie  
Medizinisch-Geriatriische Klinik  
Hamburg

**Nothacker**, Monika, Dr. med.  
AWMF-Institut für Medizinisches  
Wissensmanagement  
Berlin

**Oberle**, Corinna  
Robert-Bosch-Krankenhaus  
Klinik für Geriatriische Rehabilitation  
Stuttgart

**Ortland**, Imke  
Universität Bonn  
Klinische Pharmazie - Pharmazeutisches  
Institut  
Bonn

## Verzeichnis der Referenten, Vorsitzenden, Erstautoren, Diskutanten

**Pazan, Farhad**  
Ruprecht-Karls-Universität Heidelberg  
Medizinische Fakultät Mannheim  
Institut für Experimentelle und Klinische  
Pharmakologie und Toxikologie  
Mannheim

**Pfisterer, Mathias, PD Dr.**  
Agaplesion Elisabethenstift gGmbH  
Klinik für Geriatrische Medizin und  
Zentrum für Palliativmedizin  
Darmstadt

**Pinter, Georg, Prim. Dr.**  
Klinikum Klagenfurt am Wörthersee  
Abteilung für Akutgeriatrie und Remobi-  
lisation  
Klagenfurt/A

**Ploenes, Christoph, Dr. med.**  
Schön Klinik Düsseldorf  
Klinik für Angiologie  
Düsseldorf

**Polidori Nelles, Maria Cristina,**  
Prof. Dr. Dr.  
Universität zu Köln  
Universitätsklinikum  
Klinik II für Innere Medizin  
Köln

**Pomiersky, Rebekka**  
Agaplesion Bethanien-Krankenhaus  
Heidelberg gGmbH  
Geriatrisches Zentrum  
Heidelberg

**Pramsohler, Stephan**  
Hermann Buhl Institut  
Hypoxie- und Schlafmedizinforschung  
Bad Aibling

**Püllen, Rupert, PD Dr.**  
AGAPLESION Frankfurter Diakonie  
Kliniken  
Markus-Krankenhaus  
Medizinisch-Geriatriische Klinik  
Frankfurt a. M.

**Radbruch, Lukas, Prof. Dr.**  
Universitätsklinikum Bonn  
Klinik und Poliklinik für Palliativmedizin  
Bonn

**Raithel, Martin, PD Dr.**  
Waldkrankenhaus St. Marien gGmbH  
Medizinische Klinik II,  
Erlangen

**Renner, Caroline, PD Dr.**  
Herzog-Julius-Klinik  
Bad Harzburg

**Renz, Jörg-Christian, Dr.**  
Kompetenz-Centrum Geriatrie  
MDK Nord  
Hamburg

**Ritt, Martin, Dr.**  
Waldkrankenhaus St. Marien  
Geriatrie-Zentrum Erlangen  
Medizinische Klinik III und geriatrische  
Rehabilitation  
Erlangen

**Rogg, Kristin**  
Aatakllinik Wünnenberg GmbH  
Physiotherapie  
Bad Wünnenberg

## Verzeichnis der Referenten, Vorsitzenden, Erstautoren, Diskutanten

**Röhrig-Herzog, Gabriele, Dr. med.**  
Universitätsklinik Köln  
Klinik für Geriatrie am St Marien-Hospital  
Schwerpunkt Klinische Altersforschung  
Köln

**Rosada, Adrian, Dr.**  
Charité - Universitätsmedizin Berlin  
Klinik für Geriatrie  
Berlin

**Rösler, Alexander, PD Dr.**  
Katholisches Marienkrankenhaus gGmbH  
Geriatriische Klinik  
Hamburg

**Ruef, Johannes, Prof. Dr.**  
Kardiocentrum Frankfurt an der Klinik  
Rotes Kreuz  
Frankfurt a.M.

**Rupprecht, Harald, Prof. Dr.**  
Klinikum Bayreuth GmbH  
Medizinische Klinik V  
Nephrologie, Rheumatologie, Angiologie  
Bayreuth

**Schaefer, Rolf, Dr.**  
Marienkrankenhaus  
Klinik für Geriatrie  
Bergisch Gladbach

**Schaub, Rainer T., Dr. med.**  
Klinikum am Weissenhof  
Klinik für Gerontopsychiatrie und  
Psychotherapie  
Weinsberg

**Scheller, Rudolf Albert**  
Sygehus Sønderjylland  
Medicinske sygdomme Aabenraa  
Geriatri  
Aabenraa/DK

**Scherer, Martin**  
Universitätsklinikum Hamburg-Eppendorf  
Institut für Allgemeinmedizin  
Zentrum für Psychosoziale Medizin  
Hamburg

**Schlitzer, Jeanina**  
Kliniken Essen Mitte  
Knappschafts-Krankenhaus  
Klinik für Innere Medizin III - Geriatrie  
Essen

**Schmidmaier, Ralf, Prof. Dr.**  
Ludwig-Maximilians-Universität München  
Medizinische Klinik und Poliklinik IV  
Endokrinologie und Geriatrie  
München

**Schmidt, Anne-Sophie**  
St. Marien-Hospital Köln GmbH  
Klinik für Geriatrie  
Köln

**Schmotz-Kühn, Kathrin**  
Agaplesion Elisabethenstift gGmbH  
Klinik für Geriatrie  
Darmstadt

**Schneider, Fabian, Dr.**  
Darmstadt

**Schreiber, Stefan, Dr.**  
Klinikum Mutterhaus der Borromäerinnen  
Geriatrie  
Trier

## Verzeichnis der Referenten, Vorsitzenden, Erstautoren, Diskutanten

**Schubert**, Ingrid, Dr.  
Universität zu Köln  
PMV Forschungsgruppe  
Köln

**Schüle**, Samuel  
Waldkrankenhaus St. Marien  
Geriatric-Zentrum Erlangen  
Medizinische Klinik III und Geriatrie  
Rehabilitation  
Erlangen

**Schuler**, Matthias, Dr.  
Diakoniekrankenhaus Mannheim GmbH  
Klinik für Akutgeriatrie  
Mannheim

**Schütze**, Sandra, PD Dr.  
AGAPLESION Frankfurter Diakonie  
Kliniken  
Markus Krankenhaus  
Medizinisch-Geriatrie Klinik  
Frankfurt a.M.

**Schwenk**, Michael, Dr.  
Ruprecht-Karls-Universität Heidelberg  
Psychologisches Institut und Netzwerk  
Alternsforschung  
Heidelberg

**Seele**, Jana, Dr.  
Universitätsmedizin Göttingen  
Evangelisches Krankenhaus Göttingen-  
Weende  
Geriatric & Neuropathologie  
Göttingen

**Sieber**, Cornel C., Prof. Dr.  
Friedrich-Alexander-Universität Erlangen-  
Nürnberg  
Institut für Biomedizin des Alterns  
Nürnberg

**Siegert**, Rudolf, Dr.  
Klinikum Bremen-Ost  
Klinik für Geriatrie, Physikalische Medizin  
und Rehabilitation  
Bremen

**Simmerlein**, Robert  
Paracelsus Medizinische Privatuniversität  
Klinikum Nürnberg  
Universitätsklinik für Geriatrie  
Nürnberg

**Simon**, Ayse  
Klinikum Vest  
Standort Paracelsus Klinik Marl  
Marl

**Singler**, Katrin, PD Dr.  
Paracelsus Medizinische Privatuniversität  
Klinikum Nürnberg  
Universitätsklinik für Geriatrie  
Nürnberg

**Starke**, Roland, PD Dr. med.  
GlaxoSmithKline GmbH & Co. KG  
München

**Steiman**, Asenath, Dr.  
Toronto Rehabilitation Institute  
Independence at Home Community  
Outreach Team  
Toronto/CDN

**Stein**, Albrecht, Dr.  
Ludwig-Maximilians-Universität München  
Allgemeinmedizin  
München

**Steinert**, Anika  
Charité - Universitätsmedizin Berlin  
Forschungsgruppe Geriatrie  
Berlin

**Strupp**, Michael, Prof. Dr. med.  
Neurologische Klinik und Deutsches  
Schwindel- und Gleichgewichtszentrum  
Klinikum der Ludwig-Maximilians-  
Universität München  
Campus Grosshadern  
München

**Swoboda**, Walter, Dr.  
Klinikum Main-Spessart  
Krankenhaus Marktheidenfeld  
Abteilung Innere Medizin und Geriatrie  
Marktheidenfeld

**Tesky**, Valentina, Dr.  
Johann Wolfgang Goethe-Universität  
Institut für Allgemeinmedizin  
Frankfurt a. M.

**Thiesemann**, Rüdiger, Dr.  
Universität Witten/Herdecke  
Lehrstuhl für Geriatrie  
Witten

**Thomasius**, Friederike, Dr.  
Krankenhaus Nordwest  
Fachärzteezentrum  
Frankfurt

**Tonn**, Peter, Dr.  
Neuropsychiatrisches Zentrum Hamburg  
Hamburg

**Torbahn**, Gabriel  
Friedrich-Alexander-Universität Erlangen-  
Nürnberg  
Institut für Biomedizin des Alterns  
Nürnberg

**Ullrich**, Phoebe  
Agaplesion Bethanien-Krankenhaus  
Heidelberg gGmbH  
Geriatriisches Zentrum  
Heidelberg

**van den Heuvel**, Dirk  
Bundesverband Geriatrie e.V.  
Berlin

**Vent**, Julia, Prof. Dr.  
Universität Köln  
Klinik und Poliklinik für Hals-, Nasen- und  
Ohrenheilkunde  
Köln

**Vogel**, Johannes, Dr.  
Hamburg

**Vogel**, Werner, Prof. Dr.  
Hofgeismar

**Voigt-Radloff**, Sebastian, Dr.  
Universitätsklinikum Freiburg  
Zentrum für Geriatrie und Gerontologie  
Freiburg

**Volkert**, Dorothee, Prof. Dr.  
Friedrich-Alexander-Universität Erlangen-  
Nürnberg  
Institut für Biomedizin des Alterns  
Nürnberg

## Verzeichnis der Referenten, Vorsitzenden, Erstautoren, Diskutanten

**Völter**, Christiane, PD Dr.  
Katholisches Klinikum Bochum  
St. Elisabeth-Hospital  
Universitätsklinik für Hals-, Nasen- und  
Ohrenheilkunde, Kopf- und Hals-Chirurgie  
Bochum

**von Arnim**, Christine, Prof. Dr.  
Universitätsklinikum Ulm  
Neurogeriatrie und Neurologische  
Rehabilitation  
Neurologie  
Ulm

**Wappler**, Manfred, Dr.  
Evangelisches Krankenhaus  
Gesundbrunnen  
Geriatrie  
Hofgeismar

**Weber**, Michaela  
Ruprecht-Karls-Universität Heidelberg  
Psychologisches Institut und Netzwerk  
Altersforschung  
Heidelberg

**Wehling**, Martin, Prof. Dr.  
Klinische Pharmakologie Mannheim KPM  
Institut für Experimentelle und Klinische  
Pharmakologie und Toxikologie  
Medizinische Fakultät Mannheim der Uni-  
versität Heidelberg  
Mannheim

**Weil**, Klaus, Dr.  
Malteser Krankenhaus  
St. Franziskus-Hospital  
Klinik für Geriatrie und Frührehabilitation  
Flensburg

**Werner**, Christian  
Agaplesion Bethanien-Krankenhaus  
Heidelberg gGmbH  
Geriatrisches Zentrum  
Heidelberg

**Werner**, Nikos, Prof.  
Universitätsklinikum Bonn  
Medizinische Klinik und Poliklinik II  
Bonn

**Westhofen**, Martin, Prof. Dr.  
Rheinisch Westfälische Technische  
Hochschule Aachen  
Klinik für Hals-, Nasen-, Ohrenheilkunde  
Aachen

**Wiechelt**, Jascha, Dr.  
Otto-Fricke-Krankenhaus Paulinenberg  
GmbH  
Geriatrie  
Bad Schwalbach

**Willschrei**, Heinz Peter, Dr. med.  
Malteser Krankenhaus St. Josefshospital  
Innere Medizin  
Abteilung für Gastroenterologie, Geriatrie  
und Diabetologie  
Krefeld

**Winter**, Stefan, Dr.  
St. Vincenz Hospital  
Kardiologie  
Köln

**Wirth**, Rainer, Prof. Dr.  
Ruhr-Universität Bochum  
Marien Hospital Herne  
Klinik für Altersmedizin und  
Frührehabilitation  
Herne

## Verzeichnis der Referenten, Vorsitzenden, Erstautoren, Diskutanten

**Wittrich**, Anke  
Bundesverband Geriatrie e.V.  
Berlin

**Wojzischke**, Julia  
Carl von Ossietzky Universität Oldenburg  
Department für Versorgungsforschung  
Oldenburg

**Wolf**, Ursula, Dr.  
Martin-Luther-Universität Halle-  
Wittenberg  
Universitätsklinikum Halle (Saale)  
Institut für Pharmakologie und  
Toxikologie  
Halle (Saale)

**Wolter**, Dirk K., Dr.  
Psykiatrien i Region Syddanmark  
Gerontopsykiatrisk Afdeling  
Aabenraa/DK

**Zeyfang**, Andrej, Dr. Dr.  
Agaplesion Bethesda Krankenhaus  
Klinik für Innere Medizin, Diabetologie  
und Altersmedizin  
Stuttgart

**Zieschang**, Tania, Dr. med.  
Agaplesion Bethanien-Krankenhaus  
Heidelberg gGmbH  
Geriatrisches Zentrum  
Heidelberg

**Ziller**, Carina  
Bochum

**Zöllner-Kojnov**, Hermann  
Klinikum Freiburg  
Klinik für Innere Medizin und Geriatrie  
Freiburg

## **Index der Referenten, Vorsitzenden, Erstautoren und Diskutanten**



## Index der Referenten, Vorsitzenden, Erstautoren Vorträge, Diskutanten

**A**

Abel, B.  
S223-01 65

Adler, G.  
S222-04 42  
S222-Vorsitz 42

Anderer, W.  
S112-04 19

**B**

Bahrman, A.  
S121-09 31

Bahrman, P.  
LS15-02 27

Bauer, J. M.  
Eröffnung 28  
KN1-Vorsitz 29  
KN2-Vorsitz 41  
LS11-01 23  
LS11-Vorsitz 23  
PV2-Vorsitz 67  
S213-01 35  
S221-Moderation 41  
S231-Vorsitz 51

Becker, C.  
PG2-Vorsitz 50, 71  
S323-Vorsitz 65

Behrens, J.  
S324-03 66

Bekeredjian, R.  
LS14-02 26

Bobrowski, C.  
S322-06 64  
S322-Vorsitz 64

Bollheimer, C.  
S233-01 54  
S233-Vorsitz 54

Brachthäuser, M.  
S223-03 43

Brandenburg, H.  
S223-02 43

Brefka, S.  
S213-02 35

Brogmus, K. E.  
S321-04 63

Burkhardt, H.  
PG3-Vorsitz 50, 72  
S213-03 35

Burst, V.  
LS12-01 24

**C**

Cederholm, T.  
KN4-1 62  
S211-01 38  
S221-Diskutant 41

Cherubini, A.  
KN3-1 49  
S221-Diskutant 41

**D**

Dahms, R.  
S313-03 60

Dallmeier, D.  
S213-04 35  
S213-Vorsitz 35  
S312-02 59

Djukic, M.  
S113-03 20

Dowideit, J.  
S224-02 44  
S232-05 53

Drebenstedt, C.  
S311-03 58  
S311-Vorsitz 58

## Index der Referenten, Vorsitzenden, Erstautoren Vorträge, Diskutanten

**Drey, M.**

LS13-01 25  
PG1-Vorsitz 50, 70  
S114-Vorsitz 21, 22

Durwen, H. F.  
S234-Vorsitz 55  
S313-Vorsitz 60  
S321-Vorsitz 63

**E**

Ernst, F.  
S122-04 32  
S224-04 44

Esslinger, A. S.  
S322-01 64  
S322-04 64  
S323-06 65

**F**

Fehrenbach, R. A.  
S222-Diskutant 42

Felsenberg, D.  
LS12-02 24  
LS12-04 24  
LS12-Vorsitz 24

Fey, T.  
S222-02 42

Fischer, T.  
S311-01 58  
S311-Vorsitz 58

Frackowiak, M.  
S123-01 33

Frohnhofen, H.  
S112-02 19  
S112-Vorsitz 19  
S232-03 52  
S323-05 65  
S323-Vorsitz 65

**G**

Gaßmann, K.-G.  
LS23-03 47  
S123-05 33

Gehrke, I.  
S112-03 19  
S211-04 38

Goede, V.  
S312-03 59

Gordt, K.  
S114-01 21  
S114-05 22  
S323-03 65

Gosch, M.  
LS12-03 24  
LS22-01 46  
PG6-Vorsitz 50, 75  
S123-Vorsitz 33

Gregor, S.  
S123-03 33

Grond, M.  
LS11-02 23

Grün, U.  
S122-02 32

Günther-Lange, M.  
S323-04 65

Gurlit, S.  
S214-03 40

Gütgemann, I.  
S214-01 40

**H**

Haefeli, W.  
KN1-1 29

Hager, K.  
S111-01 18  
S123-04 33  
S123-Vorsitz 33  
S223-01 43  
S223-Vorsitz 43

## Index der Referenten, Vorsitzenden, Erstautoren Vorträge, Diskutanten

Hain, J.  
LS21-02 45

Hardt, R.  
LS15-01 27  
LS15-Vorsitz 27  
LS24-01 48  
LS24-Vorsitz 48

Heimbach, B.  
PG6-Vorsitz 50, 75

Heppler, H. J.  
LS11-05 23  
LS11-Vorsitz 23

Heuft, G.  
S234-01 55

Heusinger von Waldegg, G.  
S113-Vorsitz 20  
S122-05 32  
S224-05 44  
S224-Vorsitz 44

Hey, C.  
S233-03 54

Hoffmann, D.  
S214-Diskutant 40

Hoffmann, J. G.  
S321-06 63

Hofmann, W.  
PG4-Vorsitz 50, 73  
S121-01 30  
S121-10 31  
S121-Vorsitz 30, 31

Holtmann, S.  
S314-02 61

Hummel, J.  
S212-03 39

**J**

Jacobs, A. H.  
S113-01 20

Jäger, M.  
S211-03 38

Jansen, C.-P.  
S124-01 34

Janßen, H. J.  
S324-02 66

**K**

Kaufmann, E.  
S313-04 60

Kiesswetter, E.  
S211-Diskutant 38

Knauth, M.  
S113-02 20

Köhler, L.  
S324-01 66

Kolb, G.  
PV1-1 29

Kopke, K.  
S311-02 58

Kortus, R.  
S222-01 42  
S222-Vorsitz 42

Köster, B.  
S321-03 63

Köster, L.  
S322-02 64

Krause, O.  
S111-02 18  
S111-Vorsitz 18

Krupp, S.  
PG5-Vorsitz 50, 73  
S112-05 19  
S112-Vorsitz 19  
S121-07 31  
S121-Diskutant 31

Kuipers, U.  
S321-01 63

Kuphal, A.  
S314-03 61  
S314-Diskutant 61

## Index der Referenten, Vorsitzenden, Erstautoren Vorträge, Diskutanten

**L**

Lacroix, A.  
S114-02 21

Lautenbacher, S.  
S212-02 39

Leischker, A.  
S214-02 40

Lindner, R.  
S234-02 55

Ludwig, K.  
LS21-03 45

**M**

Maetzler, W.  
S312-04 59  
S312-Vorsitz 59  
S321-05 63

Mattenklodt, P.  
S212-04 39

Meisel, M.  
S231-Diskutant 51

Mikolaizak, S.  
S124-03 34

Modreker, M. K.  
S211-06 38

Morley, J.  
KN2-1 41  
S221-Diskutant 41

Moser, M.  
LS24-01 48  
LS24-Vorsitz 48

Müller-Werdan, U.  
S313-Vorsitz 60

**N**

Naumann, F.  
S324-Vorsitz 66

Nau, R.  
S113-04 20

Neumann, L.  
S114-04 21

Nothacker, M.  
S121-02 30  
S121-10 31  
S121-Vorsitz 30, 31

**P**

Pfisterer, M.  
S122-Vorsitz 32  
S224-01 44  
S224-Vorsitz 44

Pinter, G.  
PG2-Vorsitz 50, 71  
S114-Vorsitz 21, 22, 50, 71

Plönes, C.  
S121-03 30  
S121-Diskutant 31  
S232-02 52

Polidori Nelles, M. C.  
S312-01 59  
S312-Vorsitz 59

Pomiersky, R.  
S313-02 60

Püllen, R.  
S122-Diskutant 32  
S122-Vorsitz 32

**R**

Radbruch, L.  
S122-01 32  
S122-Diskutant 32

Raithel, M.  
LS24-02 48

Renner, C.  
S112-Diskutant 19

## Index der Referenten, Vorsitzenden, Erstautoren Vorträge, Diskutanten

Renz, J.-C.  
S322-05 64

Ritt, M.  
S232-06 53  
S232-Vorsitz 52, 53

Röhrig-Herzog, G.  
S214-04 40  
S214-Vorsitz 40  
S234-03 55

Rösler, A.  
S111-03 18  
S111-Vorsitz 18

Ruef, J.  
LS11-04 23

Rupprecht, H.  
LS24-03 48

**S**

Schaefer, R.  
S211-02 38

Schaub, R. T.  
S222-03 42

Scherer, M.  
S121-05 30  
S121-Diskutant 31

Schlitzer, J.  
S123-06 33

Schmidmaier, R.  
LS13-02 25

Schmotz-Kühn, K.  
S224-06 44

Schneider, F.  
S224-03 44

Schreiber, S.  
S211-05 38

Schüle, S.  
S114-06 22

Schuler, M.  
S212-Diskutant 39  
S212-Vorsitz 39

Schütze, S.  
S234-Vorsitz 55  
S321-Vorsitz 63

Schwenk, M.  
S124-02 34  
S124-Vorsitz 34

Seele, J.  
S111-04 18

Sieber, C. C.  
KN3-Vorsitz 49  
LS22-Vorsitz 46  
S221-Diskutant 41

Siegert, R.  
S324-Vorsitz 66

Simmerlein, R.  
S123-02 33

Simon, A.  
S223-04 43

Singler, K.  
S312-Vorsitz 59

Steiman, A.  
S322-02 64

Steinert, A.  
S313-01 60  
S324-04 66

Strupp, M.  
LS23-02 47  
LS23-Vorsitz 47

Swoboda, W.  
PG5-Vorsitz 50, 73

**T**

Tesky, V.  
PV2-02 67

Thiesemann, R.  
S121-06 30  
S121-Diskutant 31

Thomasius, F.  
LS22-02 46

## Index der Referenten, Vorsitzenden, Erstautoren Vorträge, Diskutanten

**U**

Ullrich, P.  
S114-03 21

**V**

van den Heuvel, D.  
S231-Vorsitz 51

Vent, J.  
S233-06 54

Vogel, J.  
S122-03 32

Vogel, W.  
S322-Vorsitz 64

Volkert, D.  
LS13-03 25  
S121-04 30  
S211-Vorsitz 38

Völter, C.  
S233-04 54

von Arnim, C.  
S321-02 63

**W**

Wappler, M.  
S113-Vorsitz 20

Weber, M.  
S124-04 34

Wehling, M.  
LS24-04 48  
PG3-Vorsitz 50, 72  
S232-01 52  
S232-Vorsitz 52, 53

Weil, K.  
S313-05 60

Werner, C.  
S323-02 65

Werner, N.  
LS14-01 26

Westhofen, M.  
S233-05 54  
S233-Vorsitz 54

Wiechelt, J.  
LS11-03 23

Winter, S.  
LS14-03 26

Wirth, R.  
KN4-Vorsitz 62  
PG1-Vorsitz 50, 70  
S121-Diskutant 31  
S211-Vorsitz 38  
S233-02 54  
S233-Diskutant 54

Wittrich, A.  
S231-Diskutant 51  
S314-01 61  
S314-Vorsitz 61

Wolf, U.  
S232-04 52

Wolter, D. K.  
S112-01 19  
S121-08 31  
S121-Diskutant 31  
S212-01 39  
S212-Vorsitz 39  
S222-05 42  
S222-Vorsitz 42

**Z**

Zieschang, T.  
PG4-Vorsitz 50, 73  
S223-Vorsitz 43

### Campus Westend

#### Anfahrtskizze Campus Westend

Goethe-Universität  
Theodor-W.-Adorno-Platz (ehemals Grüneburgplatz)  
60323 Frankfurt



### 4 Hörsaalzentrum



**Bitte beachten Sie:**  
Es stehen nur wenige Gäste-Parkplätze am Campus zur Verfügung.  
Bitte nutzen Sie möglichst öffentliche Verkehrsmittel oder parken Sie in der Umgebung.

- 1 IG-Farben-Haus und Nebengebäude
- 2a Casinogebäude
- 2b Anbau Casino
- 3 House of Finance (HoF)
- 4 Hörsaalzentrum (HZ)
- 5 Rechts- und Wirtschaftswissenschaften (RuW)
- 6 Studierendenwohnheim
- 7 Interkulturelles Begegnungszentrum, Haus der Stille
- 8 Präsidium und Administration (PA)
- 9 Gesellschafts-, Erziehungswissenschaften, Psychologie, Humangeographie (PEG)
- 10 Exzellenzcluster Normative Ordnungen
- 11 Seminarpavillon
- 12 Max-Planck-Institut für europ. Rechtsgeschichte
- 13 Norbert-Wollheim-Memorial
- 14 Immobilienmanagement (IMM)
- 15 Hochschulrechenzentrum (HRZ)
- 16 Seminarhaus

Öffentliches Parkhaus ab 9:00 Uhr, ca. 10 Minuten Fußweg

© Goethe-Universität

#### Anreise mit dem PKW:

- Am Autobahnkreuz „Nordwestkreuz Frankfurt“ (A5/A6) auf die A66 Rg. F-Stadtmitte/Miquelallee
- Die Autobahn endet an der Stadtgrenze und geht in die Miquelallee über.
- An der ersten Ampel rechts in die Hansaallee abbiegen.
- Verlassen Sie die Hansaallee an der zweiten Ampel und biegen Sie rechts in die Bremer Str. ein.
- An der nächsten Ampel wieder rechts in die Fürstenberger Straße einbiegen.
- Nach ca. 200m befindet sich auf der rechten Seite der Campus Westend und die Zufahrt zum Parkplatz P4 (Höhe Fürstenberger Straße 233)

#### Anreise mit den öffentlichen Verkehrsmitteln:

- Vom Hauptbahnhof mit der U4 oder U5 zum „Willy-Brandt-Platz“, von dort weiter mit
- U-Bahn Linien U1, U2, U3, U8 bis Haltestelle „Holzhausenstraße“, dann 300 m Fußweg über Bremer Straße zum Campus
- Bus: Linien 36 + 75 bis Haltestelle „Uni Campus Westend“ oder 75 bis „Lübecker Straße“ (wird bald in Max-Horkheimer-Str. umbenannt)
- Linie 64 vom Hauptbahnhof bis Haltestellen „Bremer Platz“ und „Bremer Straße“

# Vielfalt des Alterns: biomedizinische und psychosoziale Herausforderungen

6. – 8. SEPTEMBER 2018, Köln



## Gemeinsamer Jahreskongress DGG & DGGG



**Prof. Dr. Ursula Müller-Werdan, Berlin**  
Kongresspräsidentin der Deutschen Gesellschaft für Gerontologie und Geriatrie



**Prof. Dr. Hans Jürgen Heppner, Witten**  
Kongresspräsident der Deutschen Gesellschaft für Geriatrie

CAMPUSERVICE – Die Servicegesellschaft der Goethe-Universität Frankfurt

Telefon: 069-71 58 57 0 • eMail: [info@uni-frankfurt.campuservice.de](mailto:info@uni-frankfurt.campuservice.de) • Web: [www.uni-frankfurt.campuservice.de](http://www.uni-frankfurt.campuservice.de)

## Impressum

### Herausgeber und verantwortlich für den redaktionellen Inhalt:

Prof. Dr. Jürgen M. Bauer (Kongresspräsident)

### Gestaltung/Layout/Satz:

Aey Congresse GmbH

### Auflage

600

### Redaktionsschluss

30. August 2017

### Copyright

Alle Rechte, wie Nachdruck auch von Abbildungen, Vervielfältigungen jeder Art, Vortrag, Funk, Tonträger und Fernsehsendungen sowie Speicherung in Datenverarbeitungsanlagen, auch auszugsweise, behalten wir uns vor.

Trotz sorgfältiger Bearbeitung aller termingerecht eingegangenen Unterlagen kann der Hersteller keine Gewähr für vollständige und richtige Eintragungen übernehmen. Schadenersatz für fehlerhafte und unvollständige oder nicht erfolgte Eintragungen und Anzeigen ist ausgeschlossen.

Erfüllungsort und Gerichtsstand ist Berlin.

Eventuelle Änderungen entnehmen Sie bitte unserer ständig aktualisierten Homepage [www.dggeriatrie.de](http://www.dggeriatrie.de)

Die Inhalte der Fortbildungsmaßnahme sind produkt- und/oder dienstleistungsneutral gestaltet.

### Änderungen vorbehalten!

### Bildernachweis:

|          |   |
|----------|---|
| Umschlag | Campus mit Skyline: Jürgen Lecher, Goethe-Universität Frankfurt a. M. |
| S. 86    | IG Farben-Haus: Dr. Astrid Jacobs                                     |
| S. 86    | Sturm und Drang (Logo)  |
| S. 87    | MainNizza (Logo und Foto)   |

### Anzeigen:

|      |   |
|------|---|
| US 2 | Pfizer Pharma GmbH                          |
| US 3 | AGAPLESION gemeinnützige Aktiengesellschaft |
| US 4 | Otsuka Pharma GmbH                          |
| S. 3 | Amgen GmbH                                  |

## 365 Tage im Jahr Top-Geriater finden

Jetzt buchen: Stellenmarkt der Deutschen Gesellschaft für Geriatrie



**Sie suchen einen Geriater? Dann sind Sie hier richtig: Bei der Spezialisten-Jobbörse für Stellenanbieter in der Geriatrie.**

### 7 Gründe für den Geriatrie-Stellenmarkt:

- Ihre Anzeige platziert im größten Netzwerk deutschsprachiger Geriater
- Ihre Anzeige prominent auf der Website der DGG vertreten
- Website verzeichnet derzeit mehr als 120.000 Besuche pro Jahr
- Durchschnittlich 400 Interessenten pro Anzeige in vier Wochen
- Chefarzt-Gesuche: 700 bis 1.200 potenzielle Bewerber im ersten Monat
- Keine Streuverluste: von Geriatern für Geriater gemacht
- Jedes Gesuch wird im wöchentlichen Newsletter und in unseren tagesaktuellen Job-Mailings angezeigt



Deutsche Gesellschaft für Geriatrie  
Geschäftsstelle  
z.Hd. Frau Romy Laurisch  
Seumestr. 8  
10245 Berlin  
oder per Fax +49 (0)30 - 52137272



### Antrag auf Mitgliedschaft

(Bitte vollständig in Druckschrift ausfüllen)

Frau  Herr

Titel Name Vorname (bitte ausschreiben)

Geburtsdatum Akademischer Abschluss Berufliche Position

Facharzt/ Teilgebiet Zusatzbezeichnung Fak. Weiterbildung

Anschrift **dienstlich** (auch angeben, wenn dies nicht die Korrespondenzanschrift ist)

Telefon Telefax E-Mail

Anschrift **privat**

Telefon Telefax E-Mail

Korrespondenzanschrift:  dienstlich  privat

#### Ich beantrage hiermit die Aufnahme in die DGG und werde folgenden Beitrag zahlen:

- niedergelassene Ärzte, Fachärzte, Chefärzte, ltd. Ärzte, Oberärzte 140,-- €
- Assistenzärzte, nicht-klinisch tätige Ärzte, Rentner/Pensionäre 70,-- €
- Doppelmitgliedschaft (DGGG/ SFGG/ ÖGGG – bitte Nachweis beifügen) 120,-- €
- förderndes Mitglied (Mindestbeitrag 50,-- €) \_\_\_\_\_ €

Ich wünsche eine jährliche Rechnung und überweise den Mitgliedsbeitrag.

Ich erteile Ihnen hiermit bis auf Widerruf die Einzugsermächtigung für den genannten Mitgliedsbeitrag zu Lasten meines Girokontos:

IBAN: \_\_\_\_\_ BIC: \_\_\_\_\_

bei der \_\_\_\_\_ (Bezeichnung des Kreditinstitutes)

Wenn mein/ unser Konto die erforderliche Deckung nicht aufweist, besteht seitens des kontoführenden Kreditinstituts (s.o.) keine Verpflichtung zur Einlösung.

Ich bin mit der regelmäßigen Zusendung des Newsletters einverstanden:  ja  nein  
Das Recht diese Zustimmung jederzeit zu widerrufen bleibt hiervon unberührt.

Datum

Unterschrift



Besuchen Sie uns  
im Erdgeschoss!  
(Stand E 13a)

## AGAPLESION wünscht Ihnen einen spannenden und anregenden Kongressbesuch!

### Geriatric in Praxis, Forschung und Lehre

Als christlicher Gesundheitskonzern gilt von jeher ein besonderer Schwerpunkt unserer Arbeit der Behandlung und Pflege älterer Menschen. Mit 10 geriatrischen Standorten und über 40 Einrichtungen mit Seniorenwohnbereichen gehört AGAPLESION zu den großen überregionalen Anbietern von Altersmedizin in Deutschland.

- Akutgeriatrien
- Alterstraumatologische Zentren
- Demenzsensible Krankenhäuser
- Geriatrische Rehabilitation
- Ambulante Therapieangebote
- Integrierte Wohn- und Pflegekonzepte
- Universitäre Lehrstühle
- Akademische Lehrkrankenhäuser
- Forschung und Lehre/Studien
- AGAPLESION AKADEMIE HEIDELBERG

#### 10 geriatric Standorte

Bad Pyrmont • Darmstadt • Frankfurt am Main • Hamburg • Heidelberg • Holzminden • Iserlohn • Kassel • Rotenburg (Wümme) • Ulm



Erfahren Sie mehr:  
[www.agaplesion.de](http://www.agaplesion.de)

Besuchen Sie uns  
am Otsuka-Stand  
im Foyer 1. OG.  
Wir freuen uns auf Sie!

Mittagssymposium  
Do. 28.09.17,  
12:00 – 13:30 Uhr  
in Hörsaal 8, 3. OG

Nicht  
übersehen!

# HYPONATRIÄMIE

## Das Chamäleon bei Diagnostik, Symptomatik und Therapie

- ◆ Die Symptome der Hyponatriämie werden häufig übersehen. <sup>1</sup>
- ◆ Eine Hyponatriämie verschlechtert den Allgemeinzustand. <sup>2</sup>



**Samsca®**  
(Tolvaptan)

Der erste orale  
V<sub>2</sub>-Rezeptor Antagonist

  
**Otsuka**

Otsuka-people creating new products for better health worldwide

Referenzen: 1. Hoorn EJ, et al. NDT Plus 2009;2(3):iii5-iii11. / 2. Verbalis JG, et al. Eur J Endocrinol 2011;164:725-732.

Samsca® 15 mg / 30 mg Tabletten. **Wirkstoff:** Tolvaptan. **Zusammensetzung:** 1 Tbl. Samsca® 15 mg / 30 mg enth.: 15 mg / 30 mg Tolvaptan. Sonst. Bestandteile: ca. 35 mg / ca. 70 mg Lactose (als Monohydrat), Maisstärke, Hydroxypropylcellulose, Magnesiumstearat, Mikrokristalline Cellulose, Indigokarmin (E 132)-Aluminiumlack. **Anwendungsgebiete:** Behandlung von Erwachsenen mit Hyponatriämie als sekundäre Folge des Syndroms der inadäquaten Sekretion des antidiuretischen Hormons (SIADH). Da eine Dosisstufungsphase mit engmaschiger Überwachung des Serumnatriumspiegels und des Volumenstatus notwendig ist, muss die Behandlung mit Tolvaptan im Krankenhaus eingeleitet werden. **Gegenanzeigen:** Überempfindlichkeit geg. Tolvaptan o. einen sonst. Bestandteil, Anurie, Volumen-depletion, hypovolämische Hyponatriämie, Hypernatriämie, Patienten ohne Durstgefühl, Schwangerschaft und Stillzeit. **Warnhinweis:** Patienten sollten Zugang zu Wasser haben und in der Lage sein, in ausreichender Menge zu trinken, um übermäßige Dehydrierung zu vermeiden. Der Flüssigkeits- und Elektrolytstatus soll bei allen Patienten überwacht werden. Serumnatriumspiegel-Kontrollen sollen spätestens 4-6 Stunden nach Einleitung der Behandlung erfolgen. Zur Minimierung des Risikos einer zu raschen Hyponatriämie-Korrektur, besonders bei Patienten mit niedrigen Serumnatrium-Ausgangsspiegeln, gelten in der frühen Behandlungsphase strengere vorbeugende Grenzwerte (siehe auch Fachinformation). Für Kinder unzugänglich aufbewahren; Packungsbeilage beachten. **Nebenwirkungen:** Sehr häufig (≥ 1/10): Übelkeit, Durst Häufig (≥ 1/100 bis < 1/10): Polydipsie, Dehydration, Hyperkaliämie, Hyperglykämie, verminderter Appetit, Orthostatische Hypotonie, Obstipation, Mundtrockenheit, Ecchymosis, Pruritus, Pollakiurie, Polyurie, Asthenie, Pyrexie, Erhöhte Blutkreatininwerte, Rasche Hyponatriämie-Korrektur, die manchmal zu neurologischen Symptomen führt, erhöhte Werte von Alaninaminotransferase, erhöhte Werte von Aspartataminotransferase, Hypernatriämie, Hypoglykämie, Hyperurikämie, Synkope, Schwindel, Kopfschmerzen, Unwohlsein, Diarrhö, Blut im Urin. Gelegentlich (≥ 1/1000 bis < 1/100): Dysgeusie, erhöhte Bilirubinwerte, pruritischer Hautausschlag, Nierenfunktionsstörung. Nicht bekannt (Häufigkeit auf Grundlage der verfügbaren Daten nicht abschätzbar): anaphylaktischer Schock, generalisierter Hautausschlag. **Verschreibungspflichtig. Pharmazeutischer Unternehmer:** Otsuka Pharmaceutical Europe Ltd., Gallions, Wexham Springs, Framewood Road, Wexham, SL3 6PJ Großbritannien. **Örtliche Vertretung in D:** Otsuka Pharma GmbH, Friedrichstraße 2-6; 60323 Frankfurt. **Stand der Information:** Juni 2014