

ICU-BEGINNER-KURS

2015

Internistische Intensivmedizin
Intensivkurs für Einsteiger



21. - 25. September 2015
Tübingen



dgiin

Deutsche Gesellschaft für Internistische
Intensivmedizin und Notfallmedizin

Inhaltsverzeichnis

Inhalt	Seite
Allgemeine Hinweise	2
Grußwort	3
Teilnahmegebühren	4
 DB BAHN Sonderangebot der Deutschen Bahn für An- und Abreise	4
Danksagung an die Industrie	5
Zimmernachweis	5
Wiss. Programm, 21.09.2015	6
Wiss. Programm, 22.09.2015	7
Wiss. Programm, 23.09.2015	8
Wiss. Programm, 24.09.2015	9
Wiss. Programm, 25.09.2015	10
Anschriften der Referenten	11
Aussteller	13
Ausstellungs- und Raumplan	14
Anreisehinweise (ÖPNV, Auto)	16
Impressum	19
Ankündigung der 48. Jahrestagung der DGIIN und ÖGIAIN 2016	20

ICU-Beginner-Kurs Internistische Intensivmedizin Intensivkurs für Einsteiger

Wissenschaftliche Leitung:

Prof. Dr. med. Reimer Riessen, Tübingen
PD Dr. med. Hans-Jörg Busch, Freiburg

Eine Veranstaltung im Auftrag der



Unter Schirmherrschaft der



Veranstalter

Aey Congresse GmbH
Seumestr. 8
10245 Berlin
Tel.: 030 2900659-4
Fax: 030 2900659-5
E-Mail: info@aey-congresse.de
www.aey-congresse.de

Veranstaltungsort

DocLab
Interdisziplinäres Ausbildungszentrum
Universität Tübingen/Medizinische Fakultät
Universitätsklinikum Tübingen
Elfriede-Aulhorn-Straße 10
72076 Tübingen

Herzliche Einladung zum ICU- Beginner-Kurs in Tübingen!



Verehrte Kolleginnen und
Kollegen,

wir möchten Sie recht herzlich zum Basiskurs Internistische Intensivmedizin nach Tübingen einladen. Der Kurs findet unter der Schirmherrschaft der Deutschen Gesellschaft für Internistische Intensiv- und Notfallmedizin (DGIIN) in Kooperation mit der Universitätsklinik Freiburg an der Universitätsklinik Tübingen statt.

Mit diesem Kurs möchten wir Kolleginnen und Kollegen ansprechen, die noch keine oder wenig Erfahrung in der Intensivmedizin besitzen.

Die internistische Intensivmedizin steht vor der Verpflichtung, die enormen Verbesserungen der Therapiemöglichkeiten an die Anwender zu vermitteln wie es für die optimale Behandlung schwer erkrankter internistischer Patienten auf einer Intensivstation erforderlich ist.

Der Kurs legt besonderen Wert auf das interaktive Erarbeiten und die Diskussion anhand von klinischen Fallbeispielen. Die theoretischen Inhalte, durch aktuelle Studien und Entwicklungen untermauert sowie in Basis- und Grundwissen zusammengefasst, werden durch Hands-On Kurse und praktische Fallbeispiele ergänzt.

Ziel des Basiskurs Internistische Intensivmedizin ist es einen Überblick über die wichtigsten Erkrankungen, diagnostischen Maßnahmen und therapeutischen Konzepte der internistischen Intensivtherapie zu geben, um optimale Startmöglichkeiten für die Arbeit auf einer Intensivstation zu gewährleisten.

Der Kurs wurde durch den Vorstand der DGIIN akkreditiert und ist Teil der regelmäßigen Fortbildungsveranstaltungen der DGIIN.

Wir freuen uns darauf, Sie in Tübingen begrüßen zu dürfen.

Hans-Jörg Busch Reimer Riessen

Teilnahmegebühren

Facharzt/Fachärztin (DGIIN und DGIM*)	520,00 €
Facharzt/Fachärztin	570,00 €
Ausbildungsassistent/in* (DGIIN und DGIM*)	385,00 €
Ausbildungsassistent/in*	420,00 €

* Für die Ermäßigung bitte die entsprechenden Belege (Schreiben der Verwaltung/Kopie des Mitgliedsausweises) beilegen. Eine Nachreichung nach dem Kurs wird nicht anerkannt.

Zertifizierung

Die Landesärztekammer Baden-Württemberg hat den Kurs mit **50 CME-Punkten der Kategorie H** zertifiziert.

Spezial der Deutschen Bahn



Mit dem Kooperationsangebot der Aey Congresses GmbH und der Deutschen Bahn reisen Sie entspannt und komfortabel zu Ihrer Veranstaltung.

Mit Ihrem Umstieg auf die Bahn helfen Sie unserer Umwelt und tragen aktiv zum Klimaschutz bei.

Der Preis für Ihr Veranstaltungsticket zur Hin- und Rückfahrt* beträgt:

- 2. Klasse 99,- Euro (zuggebunden)
- 1. Klasse 159,- Euro (zuggebunden)

Buchen Sie Ihre Reise telefonisch unter der Service-Nummer +49 (0)1806 - 31 11 53** mit dem Stichwort „Aey Congresses“ und halten Sie Ihre Kreditkarte zur Zahlung bereit.

* Umtausch und Erstattung vor dem 1. Geltungstag 15 €, ab dem 1. Geltungstag ausgeschlossen.

** Telefonkosten betragen 20 Cent pro Anruf aus dem deutschen Festnetz, maximal 60 Cent pro Anruf aus den Mobilfunknetzen, die Hotline ist Montag bis Samstag von 7:00 – 22:00 Uhr erreichbar.

*** Preisänderungen vorbehalten. Angaben ohne Gewähr.

Danksagung

Für die Unterstützung der Veranstaltung bedanken wir uns bei den

Sponsoren

Bronzesponsor

Mitsubishi Tanabe Pharma GmbH
MSD Sharp & Dohme GmbH*

weitere Sponsoren

Bayer Vital GmbH*
Pfizer Pharma GmbH*

Ausstellern

COOK Medical
Dr. Franz Köhler Chemie GmbH
Thermo Fisher Scientific

Die Firmen werden an verschiedenen Tagen vor Ort präsent sein.

Einen Stand- und Raumplan finden Sie auf Seite 14 - 15.

* Offenlegung der Beteiligung laut Pharma-Kodex finden Sie auf Seite 13.

Zimmernachweis

Hotel	Entfernung	EZ/Nacht inkl. Frühstück
Hotel Katharina garni Lessingstr. 2 72076 Tübingen	2,3 km	82,00 €

Buchung über:

Aey Congresses GmbH
Telefon: 030 29006594
E-Mail: info@aeey-congresses.de

Montag, 21. September 2015

Seminarraum 1. OG

- 09:00 - 09:30 Begrüßung, Organisatorisches
R. Riessen, Tübingen
- 09:30 - 10:20 Organisatorische Aspekte einer Intensivstation
R. Riessen, Tübingen
- 10:20 - 10:40 Kaffeepause
- 10:40 - 11:30 Ersteinschätzung eines Intensivpatienten und Notfalldiagnostik
M. Haap, Tübingen
- 11:30 - 12:20 Reanimation
H.-J. Busch, Freiburg
- 12:20 - 13:20 Mittagspause
- 13:20 - 14:10 Post-Reanimations-Behandlung
H.-J. Busch, Freiburg
- 14:10 - 14:30 Kaffeepause

14:30 - 18:30

Raum Notfallmedizin

Workshop Reanimation
H.-J. Busch, Freiburg; A. Daum, Tübingen

Raum Station

Workshop Invasive Techniken
M. Haap, C. Henninger; Tübingen

Raum Ultraschall und Diagnostik

Workshop Sonographie
G. Michels, Köln; R. Riessen, P. Schubert; Tübingen

Dienstag, 22. September 2015

Seminarraum 1. OG

- 08:00 - 08:50 Pathophysiologie der respiratorischen Insuffizienz
R. Riessen, Tübingen
- 08:50 - 09:40 Sauerstofftherapie
N. Schwabbauer, Tübingen
- 09:40 - 10:00 Kaffeepause
- 10:00 - 10:50 Nicht-invasive Beatmung
J. Hetzel, Tübingen
- 10:50 - 11:40 Intubation und schwieriger Atemweg
H.-J. Busch, Freiburg
- 11:40 - 12:40 Mittagspause
- 12:40 - 13:30 Grundprinzipien der maschinellen Beatmung
R. Riessen, Tübingen
- 13:30 - 14:00 Kaffeepause

14:00 - 18:00

Raum Notfallmedizin

Workshop Nichtinvasive Beatmung
J. Hetzel, M. Böckeler, M. Häntschel; Tübingen

Raum Station

Workshop Difficult Airway
H.-J. Busch, Freiburg; G. Michels, Köln; A. Daum, Tübingen

Raum Ultraschall und Diagnostik

Workshop Beatmung
N. Schwabbauer, R. Riessen; Tübingen

Mittwoch, 23. September 2015

Seminarraum 1. OG

- 08:00 - 08:50 Pathophysiologie des Schocks
H.-J. Busch, K. Fink; Freiburg
- 08:50 - 09:40 Erweitertes hämodynamisches Monitoring
H.-J. Busch, K. Fink; Freiburg
- 09:40 - 10:00 Kaffeepause
- 10:00 - 10:50 Volumenmanagement
R. Riessen, Tübingen
- 10:50 - 11:40 Vasoaktive und inotrope Substanzen
R. Riessen, Tübingen
- 11:40 - 12:40 Mittagspause
- 12:40 - 13:30 Kardiogener Schock
T. Wengenmayer, Freiburg
- 13:30 - 14:20 Septischer Schock
R. Riessen, Tübingen
- 14:20 - 14:40 Kaffeepause
- 14:40 - 15:40 Hämorrhagischer und anaphylaktischer Schock
M. Haap, Tübingen

15:45 - 18:00

Seminarraum 1. OG

Falldiskussion Hämodynamisches Management
T. Wengenmayer, H.-J. Busch; Freiburg

Raum Ultraschall und Diagnostik

Workshop Basis-Echokardiographie
R. Riessen, M. Duckheim, D. Rath, O. Borst; Tübingen

Donnerstag, 24. September 2015

Seminarraum 1. OG

- 08:00 - 08:50 Nosokomiale Infektionen
K. Schröppel, Mannheim
- 08:50 - 09:40 Antibiotikatherapie
R. Riessen, Tübingen
- 09:40 - 10:00 Kaffeepause
- 10:00 - 10:50 Akutes Koronarsyndrom
A. Imhof, Ulm
- 10:50 - 11:40 Herzrhythmusstörungen
J. Schreieck, Tübingen
- 11:40 - 12.40 Mittagspause
- 12:40 - 13:30 Intoxikationen
C. Busche, Freiburg
- 13:30 - 14:20 Thromboseprophylaxe, Lungenembolie
M. Preusch, Heidelberg
- 14:20 - 15:10 Akutes Nierenversagen/Nierenersatztherapie
C. Busche, Freiburg
- 15:10 - 15:40 Kaffeepause
- 15:40 - 16:30 Lebererkrankungen
U. Merle, Heidelberg
- 16:30 - 17:20 Ulkusprophylaxe, GI-Blutungen, Pankreatitis
U. Merle, Heidelberg

Freitag, 25. September 2015

Seminarraum 1. OG

- 08:00 - 08:50 Endokrinologische Erkrankungen und Elektrolytstörungen
O. Tschritter, Stuttgart
- 08:50 - 09:40 Analgesie und Sedierung
C. Eisner, Mannheim
- 09:40 - 10:00 Kaffeepause
- 10:00 - 10:50 Ernährung des Intensivpatienten
S. C. Bischoff, Stuttgart
- 10:50 - 11:40 Therapie mit Blutprodukten
C. Busche, Freiburg
- 11:40 - 12:40 Mittagspause
- 12:40 - 13:30 Neurologische Erkrankungen
D. Schlak, Tübingen
- 13:30 - 14:20 Hirntoddiagnostik und Organspende
D. Schlak, P. Petersen; Tübingen
- 14:20 - 14:40 Kaffeepause
- 14:40 - 15:30 Ethische Aspekte in der Intensivmedizin (mit Falldiskussion)
D. Dörr, Mannheim
- 15:30 - 16:20 Abschluss/Feedback
R. Riessen, Tübingen

Referenten

- Bischoff**, Stephan C., Prof. Dr., Universität Hohenheim, Institut für Ernährungsmedizin, Fruwirthstr. 12, 70599 Stuttgart
- Böckeler**, Michael, Dr., Eberhard Karls Universität Tübingen, Universitätsklinikum, Medizinische Klinik II, Otfried-Müller-Str. 10, 72076 Tübingen
- Borst**, Oliver, Dr., Eberhard Karls Universität Tübingen, Universitätsklinikum, Medizinische Klinik III, Otfried-Müller-Str. 10, 72076 Tübingen
- Busch**, Hans-Jörg, PD Dr., Albert-Ludwigs-Universität Freiburg, Universitätsklinikum, Universitäts-Notfallzentrum, Sir-Hans-A.-Krebs-Straße, 79106 Freiburg
- Busche**, Caroline, Dr., Albert-Ludwigs-Universität Freiburg, Universitätsklinikum, Universitäts-Notfallzentrum, Sir-Hans-A.-Krebs-Straße, 79106 Freiburg
- Daum**, Alexander, Eberhard Karls Universität Tübingen, Universitätsklinikum, Medizinische Klinik, Intensivstation, Otfried-Müller-Str. 10, 72076 Tübingen
- Dörr**, Dorothee, Dr., Universitätsmedizin Mannheim GB Ärztliche Direktion, Referentin für klinische Ethikberatung, Theodor-Kutzer-Ufer 1-3, 68167 Mannheim
- Duckheim**, Martin, Eberhard Karls Universität Tübingen, Universitätsklinikum, Klinik für Innere Medizin III, Otfried-Müller-Str. 10, 72076 Tübingen
- Eisner**, Christoph, Dr., Universitätsmedizin Mannheim Klinik für Anästhesiologie und Operative Intensivmedizin Theodor-Kutzer-Ufer 1-3, 68167 Mannheim
- Fink**, Katrin, Dr. med., Albert-Ludwigs-Universität Freiburg, Universitätsklinikum, Universitäts-Notfallzentrum, Sir-Hans-A.-Krebs-Straße, 79106 Freiburg
- Haap**, Michael, PD Dr., Eberhard Karls Universität Tübingen, Universitätsklinikum, Medizinische Klinik, Intensivstation, Otfried-Müller-Str. 10, 72076 Tübingen
- Häntschel**, Maik, Dr., Eberhard Karls Universität Tübingen, Universitätsklinikum, Medizinische Klinik II, Otfried-Müller-Str. 10, 72076 Tübingen
- Henninger**, Carsten, Dr., Eberhard Karls Universität Tübingen, Universitätsklinikum, Medizinische Klinik IV, Otfried-Müller-Str. 10, 72076 Tübingen
- Hetzel**, Jürgen, Dr. med., Eberhard Karls Universität Tübingen, Universitätsklinikum, Medizinische Klinik II, Otfried-Müller-Str. 10, 72076 Tübingen

Referenten

Imhof, Armin, PD Dr., Universitätsklinikum Ulm, Klinik für Innere Medizin II, Albert-Einstein-Allee 23, 89081 Ulm

Merle, Uta, Prof. Dr., Universitätsklinikum Heidelberg, Klinik für Innere Medizin IV, Gastroenterologie, Infektionskrankheiten, Vergiftungen, Im Neuenheimer Feld 410, 69120 Heidelberg

Michels, Guido, PD Dr., Herzzentrum der Universität zu Köln, Klinik III für Innere Medizin, Kerpener Str. 62, 50937 Köln

Petersen, Peter, Dr., Eberhard Karls Universität Tübingen, Universitätsklinikum, Klinik für Allgemeine, Viszeral- und Transplantationschirurgie, Hoppe-Seyler-Str.3, 72076 Tübingen

Preusch, Michael, Dr., Universitätsklinikum Heidelberg, Klinik für Innere Medizin III, Kardiologie, Angiologie und Pneumologie, Im Neuenheimer Feld 410, 69120 Heidelberg

Rath, Dominik, Dr., Eberhard Karls Universität Tübingen, Universitätsklinikum, Klinik für Innere Medizin III, Otfried-Müller-Str. 10, 72076 Tübingen

Riessen, Reimer, Prof. Dr., Eberhard Karls Universität Tübingen, Universitätsklinikum, Medizinische Klinik, Intensivstation, Otfried-Müller-Str. 10, 72076 Tübingen

Schlak, Dennis, Dr., Eberhard Karls Universität Tübingen, Universitätsklinikum, Klinik für Neurologie, Hoppe-Seyler-Str. 3, 72076 Tübingen

Schreieck, Jürgen, PD Dr., Eberhard Karls Universität Tübingen, Universitätsklinikum, Medizinische Klinik III, Otfried-Müller-Str. 10, 72076 Tübingen

Schröppel, Klaus, PD Dr., Universitätsmedizin Mannheim Leitender Arzt Hygiene, GB Zentrale Klinische Einrichtungen Theodor-Kutzer-Ufer 1-3, 68167 Mannheim

Schubert, Paul, Eberhard Karls Universität Tübingen, Universitätsklinikum, Medizinische Klinik, Intensivstation, Otfried-Müller-Str. 10, 72076 Tübingen

Schwabbauer, Norbert, Eberhard Karls Universität Tübingen, Universitätsklinikum, Medizinische Klinik, Intensivstation, Otfried-Müller-Str. 10, 72076 Tübingen

Wengenmayer, Tobias, Dr., Albert-Ludwigs-Universität Freiburg, Universitätsklinikum, Klinik für Kardiologie und Angiologie, Hugstetter Str. 55, 79106 Freiburg

Aussteller

Aussteller	Stand
Bayer Vital GmbH	2
COOK Medical	4
Dr. Franz Köhler Chemie GmbH	5
Mitsubishi Tanabe Pharma GmbH	6
MSD Sharp & Dohme GmbH	7
Pfizer Pharma GmbH	3
Thermo Fisher Scientific	1

Offenlegung der Unterstützung

Firma	Betrag	Bedingungen der Unterstützung
MSD Sharp & Dohme GmbH	1.500,00 €	Ausstellungsstand, Taschenbeilage, Werbemöglichkeit
Bayer Vital GmbH	500,00 €	Ausstellungsstand, Werbemöglichkeit
Pfizer Pharma GmbH	500,00 €	Ausstellungsstand, Werbemöglichkeit

Ausstellungs-/Raumplan (Erdgeschoss)



Ausstellungs-/Raumplan (Obergeschoss)

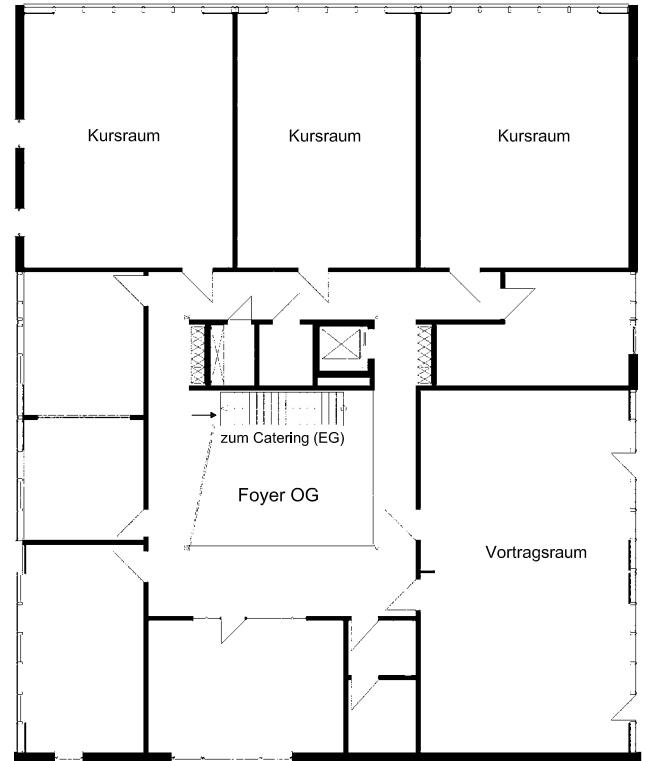

Anreise

Öffentliche Verkehrsmittel

Das Klinikum ist gut an die öffentlichen Verkehrsmittel angeschlossen. Vom Hauptbahnhof - direkt gegenüber befindet sich der Busbahnhof - erreichen Sie alle Kliniken mit den Stadtbussen. Informieren Sie sich, ob Ihr Zug-/oder Flugticket auch für den Busverkehr gültig ist.

Mit den Buslinien 5, 13, 17, 18, 19, vom Westbahnhof aus mit der Linie 14 und den Nachtbussen N93 und N94, kommen Sie zu den Kliniken Berg.

Städtisches Leitsystem für Anreise per PKW

Kommen Sie mit dem PKW, achten Sie auf die städtische Verkehrsbeschilderung. Ein Leitsystem führt Sie sowohl zu den Kliniken Tal als auch zu den Kliniken Berg. Auf den Internetseiten der Kliniken finden Sie eine genaue Anfahrtsbeschreibung zum jeweiligen Standort. Außerhalb der Parkhäuser gibt es keine weiteren Dauerparkplätze auf dem Klinikumsgelände.

Flughafen Stuttgart

Der Flughafen Stuttgart ist etwa 35 km entfernt. Über die Schnellstraße dauert die Fahrt mit dem PKW etwa 20 Minuten, rechnen Sie zu den Hauptverkehrszeiten aber lieber etwas mehr Fahrtzeit ein. Eine Taxifahrt zwischen Klinikum und Flughafen kostet um die 40 Euro. Alternativ dazu gibt es eine Busverbindung mehrfach am Tag vom Flughafen zum Tübinger Hauptbahnhof und zurück.

Anfahrt Tübingen

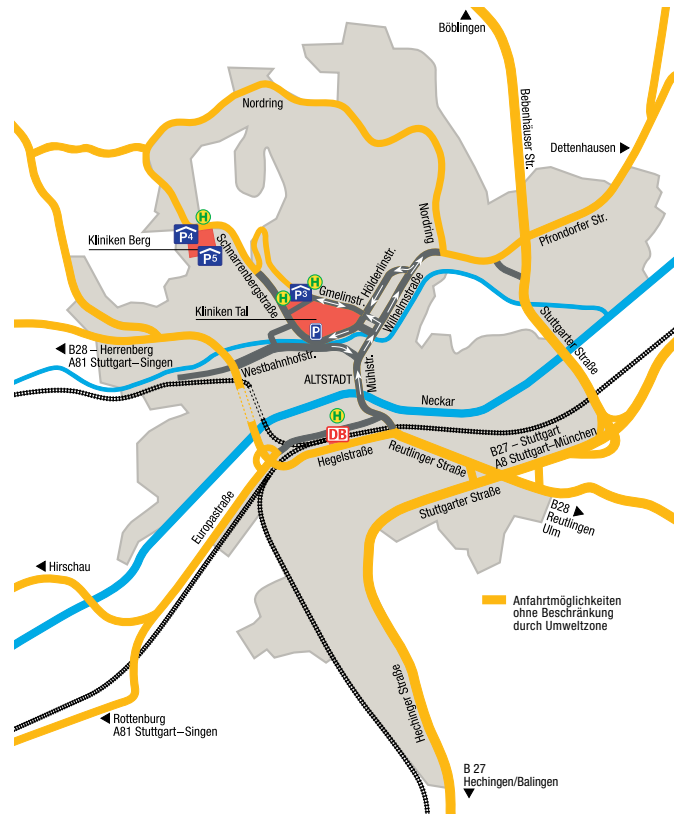

Anfahrt DocLab (Klinikum Berg)

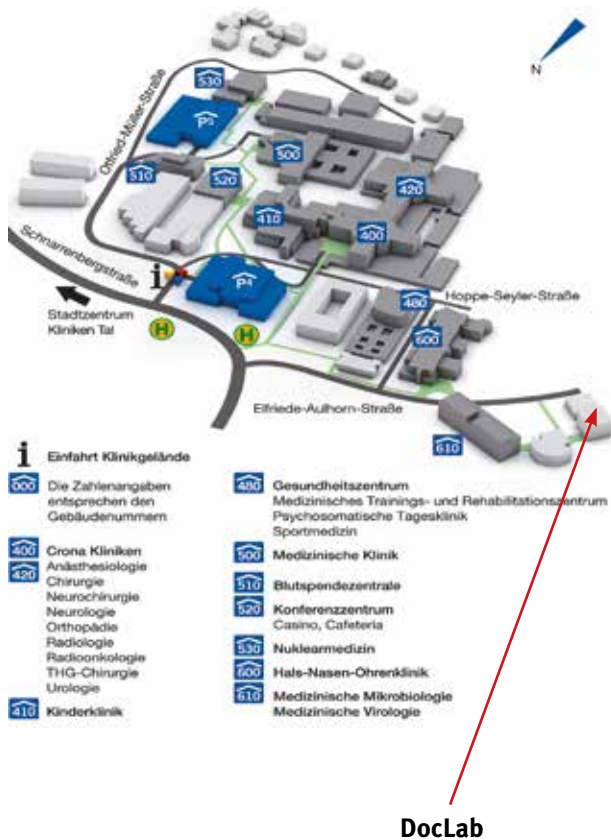

Impressum

Redaktioneller Inhalt:

Prof. Dr. Reimer Riessen,
Tübingen
PD Dr. med. Hans-Jörg Busch,
Freiburg

Umsetzung/ Gestaltung:

Aey Congresse GmbH
Seumestr. 8
10245 Berlin
Telefon: +49 (0) 30 2900659-4
Telefax: +49 (0) 30 2900659-5
info@aey-congresse.de
www.aey-congresse.de

DocLab

Stand bei Drucklegung: Für Programmänderungen, Verschiebungen und Ausfälle von Veranstaltungen wird keine Gewähr übernommen.

Programmaktualisierungen unter www.aey-congresse.de



Ankündigung

**„Der Mensch -
ein anspruchsvoller Arbeitsplatz.“**

48. Gemeinsame Jahrestagung

8. - 10. Juni 2016

Berlin

Deutsche Gesellschaft für Internistische
Intensivmedizin und Notfallmedizin

Österreichische Gesellschaft für Internistische
und Allgemeine Intensivmedizin und Notfallmedizin

Save the date

